

Reg No

--	--	--	--	--	--	--	--	--	--	--	--	--	--	--	--	--	--	--	--

B.COM. IV Semester(NEP Regular) Degree Examination, June/July - 2025

ವಿಷಯ: ಆವಶ್ಯಕ ಕನ್ನಡ

ಕಡಲ ನೀರು

ಅವಧಿ: 2 ಗಂಟೆ

ಒಟ್ಟು ಅಂಕಗಳು: 60

Instruction to the Candidate:

ಭಾಷೆ ಮತ್ತು ಬರಹದ ಶುದ್ಧಿಗೆ ಗಮನ ಕೊಡಲಾಗುವುದು.

- ಪ್ರ-1 ಸಮುದ್ರದ ರಮ್ಯಾಧ್ವುತ ವರ್ಣನೆ 'ಏಕಮೇವ' ಕವನದಲ್ಲಿ ಹೇಗೆ ಅಭಿವ್ಯಕ್ತಿ ಪಡೆದಿದೆ? 1x10=10
ವಿವೇಚಿಸಿ.

ಅಥವಾ

ಪೂರ್ಣಚಂದ್ರ ತೇಜಸ್ವಿ ಅವರ 'ಅಂಡಮಾನಿನ ಕನಸುಗಳು' ಕುರಿತು ಬರೆಯಿರಿ.

- ಪ್ರ-2 ಮುಪ್ಪಿನ ಪಡಕ್ಕರಿಗಳು ಶಿವಶರಣ-ಶರಣೆಯರಲ್ಲಿ ಒಂದೊಂದು ಬಿಕ್ಕೆಯನ್ನು ಬೇಡಿ 1x10=10
ಶಿವಪಥಕ್ಕೆ ಸಾಧನ ಮಾಡಿಕೊಳ್ಳುವ ಬಗೆಯನ್ನು ಬಣ್ಣಿಸಿ.

ಅಥವಾ

ಸರ್ವಧರ್ಮ ಸಮನ್ವಯ ದೃಷ್ಟಿಯಿಂದ ಬುಕ್ಕರಾಯನ ಶ್ರವಣಬೆಳ್ಳೂಳೆ ಶಾಸನದ ಪಾತ್ರವೇನು ? ವಿಶ್ಲೇಷಿಸಿ.

- ಪ್ರ-3 ಡಾ.ಜಿ. ಎಂ. ನಾಗಯ್ಯ ಅವರ 'ಜೋಳವಾಳಿ-ವೇಳವಾಳಿ-ರಾಜವಾಳಿ' ಲೇಖನದ 1x10=10
ಸ್ವಾರಸ್ಯವನ್ನು ನಿರೂಪಿಸಿ.

ಅಥವಾ

ಗಂಡ ಹೆಂಡಿರ ಆದರ್ಶ ದಾಂಪತ್ಯ 'ಮುತ್ತೈದೆ ಸಾವು' ಕವನದಲ್ಲಿ ಹೇಗೆ ವ್ಯಕ್ತವಾಗಿದೆ? ವಿವೇಚಿಸಿ.

- ಪ್ರ-4 'ದೇವರಿಗೊಂದು ಅರ್ಜಿ' ಕವನದಲ್ಲಿ ಮುಟ್ಟಿಸಿಕೊಳ್ಳದೆ ಪವಿತ್ರನಾಗಿರಬೇಕೆಂದು ಹೇಳುವ 1x10=10
ಕವಿಯ ಪೂತಿನ ಅರ್ಥವೇನು ? ವಿವರಿಸಿ.

ಅಥವಾ

ಬಿ.ಟಿ.ಜಾಹ್ನವಿ ಅವರ 'ಕಳ್ಳುಬಳ್ಳಿ' ಕತೆಯ ಸ್ವಾರಸ್ಯವನ್ನು ನಿರೂಪಿಸಿ.

2x5=10

- ಪ್ರ-5 ಬೇಕಾದ ಎರಡಕ್ಕೆ ಟಿಪ್ಪಣಿ ಬರೆಯಿರಿ.

- ಪ್ರತಿಜ್ಞೆ ಕವನದ ಆಶಯ
- ಜಿ.ಪಿ.ರಾಜರತ್ನಂ
- ದೇವರಿಗೊಂದು ಅರ್ಜಿ

10x1=10

ಪು-6 ಒಂದೇ ವಾಕ್ಯದಲ್ಲಿ ಉತ್ತರಿಸಿರಿ.

- ವಿ.ಕೃ. ಗೋಕಾಕರ ಯಾವ ಕೃತಿಗೆ ಜ್ಞಾನಪೀಠ ಪ್ರಶಸ್ತಿ ದೊರೆತಿದೆ?
- ಪೂರ್ಣಚಂದ್ರ ತೇಜಸ್ವಿಯವರ " ಅಂಡಮಾನ್‌ಗೆ ಪಯಣ " ಎಂಬ ಪ್ರವಾಸ ಕಥನವನ್ನು ಯಾವ ಕೃತಿಯಿಂದ ಆಯ್ದುಕೊಳ್ಳಲಾಗಿದೆ?
- ಚನ್ನಣ್ಣ ವಾಲೀಕಾರ ಅವರ ಮಹಾಕಾವ್ಯದ ಹೆಸರೇನು ?
- ನಿಜಗುಣ ಶಿವಯೋಗಿಗಳು ಜನಿಸಿದ ಊರು ಯಾವುದು?
- ಒಂದನೆಯ ಬುಕ್ಕರಾಯನ ಶಾಸನ ದೊರೆತ ಸ್ಥಳ ಯಾವುದು ?
- "ವೇಳವಡಿಚ" ಎಂದು ಯಾರನ್ನು ಕರೆಯುತ್ತಾರೆ?
- ಜಿ.ಪಿ.ರಾಜರತ್ನರ ಕಾವ್ಯನಾಮ ಯಾವುದು ?
- ದಿನಕರ ದೇಸಾಯಿಯವರು ಸ್ಥಾಪಿಸಿದ ಶಿಕ್ಷಣ ಸಂಸ್ಥೆಯ ಹೆಸರೇನು ?
- ಬಿ.ಟಿ ಜಾಹ್ನವಿ ಅವರ 'ಹುಡುಕಾಟ' ಕವನ ಸಂಕಲನಕ್ಕೆ ಯಾವ ಪ್ರಶಸ್ತಿ ಬಂದಿದೆ?
- ಶಿವರಾಮ ಕಾರಂತರ ಯಾವ ಕೃತಿಗೆ ಜ್ಞಾನಪೀಠ ಪ್ರಶಸ್ತಿ ಬಂದಿದೆ?
- "ಜೋಳವಾಳಿ -ವೇಳವಾಳಿ-ರಾಜವಾಳಿ" ಲೇಖನವನ್ನು ಡಾ.ಜಿ.ಎಂ.ನಾಗಯ್ಯ ಅವರ ಯಾವ ಕೃತಿಯಿಂದ ಆಯ್ದುಕೊಳ್ಳಲಾಗಿದೆ.

Reg No

--	--	--	--	--	--	--	--	--	--

B.Com. IV Semester (NEP Regular) Examination, June/July-2025

Subject: Hindi Paper: AECC

१) ताजमहल का टेंडर (नाटक) २) कंप्यूटर और हिन्दी ३) अनुवाद

Duration of Paper: 2 Hrs.

Maximum Marks :60

Instruction to the Candidate:

प्रश्न.१ किन्ही दस प्रश्नों के सही उत्तर लिखिए।

10x1=10

- १ 'ताजमहल का टेंडर' नाटक किसने लिखा है?
अ) अजय शुक्ल ब) मोहन राकेश क) प्रेमचंद
- २ शहजाहाँ ने कौनसा सपना देखा था?
अ) कुतुब मिनार बांधने का ब) ताजमहल बांधने का क) विधानसभा बांधने का
- ३ चीफ इंजिनियर का नाम क्या है?
अ) भइयाजी ब) गुप्ताजी क) सुधीर
- ४ सुधीर किसके पी.ए. है?
अ) गुप्ताजी ब) नेता-१ क) नेता-२
- ५ दारा शिकोह किसके बेटा है?
अ) शहजाहाँ ब) औरंगजेब क) बाबर
- ६ धुरूलाल किसका नाम है?
अ) नेता-१ ब) नेता-२ क) चीफ इंजिनियर
- ७ लेटो आन्दोलन कौन करता है?
अ) सुधीर ब) नेता-१ क) भइयाजी
- ८ शहजाहाँ की पत्नी का नाम क्या है?
अ) मुमताज ब) नूरजहाँ क) राबिया
- ९ जहानआरा की माँ का नाम क्या था?
अ) नूरजहाँ ब) मुमताज क) सुल्ताना
- १० नय्यर को कौनसा पद दिया गया है?
अ) एम.डी ब) पी.ए क) चीफ इंजिनियर
- ११ भइयाजी कौनसा काम करते है?
अ) कान्ट्रेक्टर ब) कलेक्टर क) इंजिनियर
- १२ किसके जमीन पर ताजमहल बांधना है?
अ) चाचाजी ब) सुधीर क) चोपडा

प्रश्न.२ किन्ही ३ की संदर्भसहित स्पष्टीकरण कीजिए

3x5=15

- १ इधर आपका हुक्म और उधर ताजमहल तैयार।
- २ अरे तो धंस जाने दीजिए। हम तो उबर जाएँगे।
- ३ जानते हैं गुप्ताजी, आज जाकर पेमेंट मिल पाया है।
- ४ मैं आपको इन गरीब जनों पर अत्याचार नहीं करने दूँगा।
- ५ और भइयाजी हैं कि साढ़े तीन करके चले गए।

प्रश्न.३ किन्ही दो प्रश्नों का उत्तर लिखिए

2x10=20

- १ ताजमहल का टेंडर नाटक की कथा वस्तु संक्षेप में बताइए?
- २ गुप्ताजी के भ्रष्ट स्वरूप का विश्लेषण कीजिए।
- ३ भइयाजी का चरित्र -चित्रण कीजिए।
- ४ शाहजहाँ का सपना, सपना ही बना रहा कैसे?

प्रश्न.४ हिन्दी भाषा का कंप्यूटर में महत्व बताइए।

1x10=10

अथवा

किसी दो पर टिप्पणी लिखिए।

2x5=10

- १ सोनी टायपिंग ट्यूटर।
- २ कंप्यूटर और हिंदी।
- ३ आसान टायपिंग ट्यूटर।
- ४ हिंदी टायपिंग ट्यूटर।

प्रश्न.५ हिंदी में अनुवाद कीजिए

5x1=5

- १ Time is long but life is short.
समय लंबा है पर जीवन छोटा है।
- २ Our mother earth will not exist without water.
नमू, भूमा तायी नीरु इल्लुदे इरुवदिल्ला.
- ३ We human beings will die without water.
नीरु इल्लुदे सावु मनुष्यरु सायुत्तवे.
- ४ Many of our graduate face the unemployment problem.
नमू, बहलशु पदविधररु निरुदुल्लेग ससुसुयनु एदुरिसुत्तार.
- ५ Avoid rough games in the playground.
अडद मूदुनदल्लि, एरडु अडुडुगलनु अडबारदु.

Reg No

--	--	--	--	--	--	--	--	--	--

**B.Sc/B.Com /BA IV Semester (NEP Regular) Examination, June/July -
2025**

Subject: Artificial Intelligence

Duration of Paper: 1 Hrs.

Maximum Marks :30

Instruction to the Candidate: All questions are MCQ.
Answer on OMR Sheet

Answer all questions.

- 1) Who is the inventor of AI?
a) Geoffrey Hinton b) Andrew NG c) John McCarthy d) Travis Head
- 2) AI applications to "see" the world & Make sense of it?
a) Computer Vision b) Real time vision
c) Machine vision d) None of the above
- 3) _____ Number of informed search method are there in AI.
a)4 b)3 c)2 d)1
- 4) File extension of Excel data file
a) .php b) .java c) .xls d) .exl
- 5) URL stand for
a) Unique Resource Locator b) Uniform Resource Locator
c) Unified Resource Locator d) Universal Random Locator
- 6) Shortcut key to create group in power BI.
a) ctrl+click b) ctrl+C c) ctrl+V d) ctrl+dl+
- 7) In Azure, Radis cache is a:
a) Storage service b) Database service
c) Analytics service d) Computer service
- 8) In which year Azure launched?
a) 2010 b)2025 c)2018 d)2000
- 9) AI is a way of _____.
a) making a computer b) a Computer controlled robot
c)Software thinks intelligently d) All of the above.
- 10) Machine Learning is a subset of _____.
a) Data learning b) Deep learning
c)Artificial Intelligence d) None of the above
- 11) IMPORT data means
a) Getting data from local drive or cloud.
b) Getting data from local company.
c) Getting data from foreign company.
d) None of the above
- 12) Attribute which is identified uniquely called
a) Foreign key b) Super key c) Primary key d) console key
- 13) How do you visualize a data?
a) A bar chart b) A line chart c) A pie chart d) All of the above
- 14) Select all models that are part of supervised ML?
a) Regression Model b) Association
c) Classification Model d) Both a) and c)
- 15) Azure Bot provide a service to

- a) web chat b) Email c) Messaging d) None of the above
- 16) Which of the following are the 5 big ideas of Artificial Intelligence?
 a) Perception b) Human- AI Interaction
 c) Societal Impact d) All of the above
- 17) _____ Number of informed search method are there in AI.
 a) 4 b) 3 c) 2 d) 1
- 18) SQL means
 a) Structured Query Language b) Sandal Query Language
 c) Super Query Language d) NOTA
- 19) Which of the following is a component of AI?
 a) Learning b) Training c) Puzzling d) Designing
- 20) What are three Microsoft guiding principles for responsible AI?
 a) inclusiveness b) fairness
 c) reliability & safety d) All of the above
- 21) Azura offers how many service models?
 a) 2 b) 3 c) 4 d) 5
- 22) What is full form of Paas?
 a) Platform as a service b) Program as a service
 c) Program as azure service d) None of the above
- 23) Machine learning is a subset of _____.
 a) Data learning b) Deep Learning c) AI d) None of the above
- 24) What are the 4 typical steps of data transformation for model training?
 a) Feature selection b) Finding & removing data outliers
 c) Impute missing values d) All of the above
- 25) What do you mean by seasonal data?
 a) Data based on the time or year it was recorded
 b) How far apart the values are by default for each recorded period.
 c) Data occurring at regular intervals
 d) None of the above
- 26) The total no of proposition symbols in AI are _____.
 a) 3 b) 1 c) 2 d) No proposition symbol
- 27) You can exchange chatbot activities with other services by implementing _____.
 a) Cards b) Channels c) Dialog d) Turns
- 28) Who set up data platform technologies that are on-premises and in the cloud?
 a) Data Analyst b) Data Engineer
 c) Data Scientist d) Data base mechanic
- 29) Which of the following is types of storage models in power BI?
 a) Import b) Direct Query
 c) Dual (composite) d) All of the above
- 30) Machine Learning is a field of AI consisting of learning algorithms that _____.
 a) At executing some task b) Over time with experience
 c) Improve their performance d) All of the above

Reg No

--	--	--	--	--	--	--	--	--	--

B.Com/BBA IV Semester (NEP Regular) Examination, June/July-2025
Subject: Generic English (Basic English)
Wings of Fire

Duration Of Paper: 2 Hrs.

Maximum Marks :60

Instruction To the Candidate: Read the questions carefully, write answers legibly and clearly.

- 1 Answer any FIVE of the following questions in sentence or two each: (5x2=10)**
- Who were Dr. A. P. J Abdul Kalam's Parents?
 - Who was the head Priest at Rameswaram Temple?
 - Which institute did Dr. Kalam Join for engineering?
 - How did Dr. Kalam's sister help him financially?
 - Who supported Dr. Kalam's hovercraft project?
 - What musical instrument did Dr. Kalam enjoy playing?
 - What values does 'Wings of Fire' inspire?
- 2 Answer any TWO the following question: (2x5=10)**
- Describe Kalam's childhood in Rameswaram.
 - How did Dr. Kalam contribute to India's Missile development?
 - How did Dr. Kalam cope with his failure to Join the Air Force?
- 3. a) Summarize Dr. Abdul Kalam's core philosophy of life. (1x10=10)**
- OR**
- b) What lessons does 'Wings of Fire' offer about resilience and humility? Explain.**
- 4) Answer any TWO of the following questions selecting one from poetry and one from Ted Talks: (2x5=10)**
- Describe the theme of the poem 'Invictus'.
 - Analyse the duke's character as mentioned in the poem 'My Last Duchess'.
 - Summarise Sai Shivani Devata's views on patriarchal mindset in Indian society?
 - Shashi Tharoor's views on 'Indian education'
- 5 a) How is Pechakuccha presentation different from traditional presentation techniques? (1x5=5)**
- OR**
- b) What are the key elements that contribute to a successful group discussion?**
- 6 a) Write an article on 'Online Learning'. (1x5=5)**
- OR**
- b) Draft a travel writing on your visit to a place of your choice.**
- 7 a) What are the characteristics of good Email? And list the advantages of E Mail. (1x5=5)**
- OR**
- b) Draft a casual email, thanking your friend for inviting you to his /her birthday party.**
- 8 a) Attempt writing a blog on 'Early Morning Walk'. (1x5=5)**
- OR**
- b) Write a Facebook post on fresher's day celebration conducted in your collage.**



20903

No. of Printed Pages : 8

Booklet Serial No. 117635

Reg. No.

--	--	--	--	--	--	--	--

IV Semester B.Sc./B.Com./B.S.S.T. (NEP) Degree Examination, May/June - 2025
COMPUTER SCIENCE
Artificial Intelligence (SEC)
(Regular/Repeater)

Time : 1 ½ hours

Maximum Marks : 30

Instructions to Candidates:

1. Check for complete printing of 30 questions.
2. The last page of the question paper may be used for rough work.
3. Each question has four multiple choice answer and choose the correct one.
4. Darken the appropriate circle with the ball pen.
5. Damaging/overwriting using whitener on the OMR sheets are strictly prohibited.
6. No candidates will be allowed to leave the examination Hall till the end of the session and without handing over his/her answer sheet to the invigilator.
7. Candidates should ensure that the invigilator has verified all the entries and that the invigilator has affixed his/her signature in the space provided on the OMR.

[P.T.O.]





1. Artificial Intelligence is about _____
 - A) Playing a game on Computer
 - B) Making a machine Intelligent
 - C) Programming on machine with your own Intelligence
 - D) Putting your Intelligence in Machine
2. Who is known as the father of AI?
 - A) Fisher Ada
 - B) Alan Turing
 - C) John McCarthy
 - D) Allen Newell
3. A Technique that was developed to determine whether we are communicating with machine or human being is known as _____
 - A) Boolean Algebra
 - B) Turing Test
 - C) Logarithm
 - D) Algorithm
4. Which is considered the subset of Artificial Intelligence?
 - A) Cyber Forensics
 - B) Machine Learning
 - C) Network Design
 - D) App Developer
5. You want to use the computer vision Service to identify the location of individual item in an image. Which of the following features should you retrieve?
 - A) Object detection
 - B) Tags
 - C) Categories
 - D) All of the above



6. The Capability of Software to interpret the World visually through Cameras, Videos and images.
- A) Machine learning
 - B) Anomaly Detection
 - C) Computer Vision
 - D) None of the above

7. Which of the following technique is used to Extract information from scanned documents such as letters, invoice etc?
- A) OCR
 - B) OMR
 - C) OTR
 - D) None of the above

8. Match the following technologies on the left to correct descriptions on the right

Technology	Description
i) Clustering	1. Predicts a numeric value based on its item feature
ii) Regression	2. Groups similar items based on its feature
iii) Classification	3. Assigns items into a set of predefined categories
A) i-3, ii-1, iii-2	
B) i-1, ii-2, iii-3	
C) i-2, ii-1, iii-3	
D) i-3, ii-2, iii-1	

9. A Predictive app provides audio output for visually impaired users. Which principle of responsible AI is reflected here?
- A) Transparency
 - B) Inclusiveness
 - C) Fairness
 - D) All of the above

[P.T.O.]



10. If a system is trained by labeling the objects then is called
- A) Supervised Machine Learning
 - B) Unsupervised Machine Learning
 - C) Self Learning
 - D) None of the above
11. How do you visualize data?
- A) By bar chart
 - B) By line chart
 - C) By Pie chart
 - D) All of the above
12. Short cut key to create group in Power BI?
- A) Ctrl+Click
 - B) Ctrl+A
 - C) Ctrl+N
 - D) Ctrl+G
13. In which task data analyst represent data in pictorial format?
- A) Prepare data
 - B) Model data
 - C) Visualize data
 - D) None
14. IMPORT Data means
- A) Getting data from local drive or Cloud
 - B) Getting data from local company
 - C) Getting data from foreign Company
 - D) None of the above



15. The Attribute which uniquely identifies row in a table called _____
- A) Foreign Key
 - B) Super Key
 - C) Primary Key
 - D) Console Key
16. Which one of the following options is the most important key benefit of data analysis?
- A) Decisive analytics
 - B) Informed business decisions
 - C) Complex reports
 - D) None of the above
17. What are the types of relationships that you will find in Power BI.
- A) One to Many
 - B) Many to One
 - C) Many to Many
 - D) All of the above
18. Which of the following is not a Microsoft data analytics tool?
- A) Power BI Desktop
 - B) Excel
 - C) Rstudio
 - D) Python
19. Which analytics help answer questions about what will happen in the future?
- A) Descriptive Analytics
 - B) Diagnostic Analytics
 - C) Predictive Analytics
 - D) Prescriptive Analytics

[P.T.O.]



20. A graph that uses vertical bars to represent data is called a _____
- A) Bar Graph
 - B) Line Graph
 - C) Scatter Plot
 - D) All of the mentioned above.
21. Data Analysis is a process of
- A) Inspecting Data
 - B) Data Cleaning
 - C) Transforming of data
 - D) All of the mentioned above
22. _____ is a category, also called Supervised machine learning methods in which the data is split on two parts.
- A) Classification
 - B) Clustering
 - C) Data Mining
 - D) None of the mentioned above
23. Clustering belongs to _____ data analysis
- A) Supervised
 - B) Unsupervised
 - C) Both (A) and (B)
 - D) None of the above
24. Which of the following is NOT a type of machine learning?
- A) Computational learning
 - B) Reinforcement learning
 - C) Unsupervised learning
 - D) Supervised learning



25. In supervised learning, which of the following required

- A) Labeled data
- B) Only numerical data
- C) Unlabeled data
- D) Only Categorical data

26. What type of expression do you see to extract data from Microsoft SQL Server?

- A) DAX
- B) T-SQL
- C) MDX
- D) None of the above

27. Which are the main authoring tools on Azure ML Studio home Screen?

- A) Note books
- B) Designers
- C) Automated ML
- D) All of the above

28. What types of data is Considered Unstructured?

- A) Data in relational databases
- B) Data in spreadsheets
- C) Data in CSV files
- D) Text documents and images

29. Which of the following is not a step in data analysis?

- A) Obtain the data
- B) Clean the Data
- C) EDA
- D) None of the mentioned

30. Amongst which of the following is /are the correct work flow of Predictive analytics.

- A) Import data → Clean the data → Develop a predictive model → Integrate the model
- B) Clean the data → Develop a predictive model → Import Data → Integrate the data
- C) Clean the data → Develop a predictive model → Import data → Store data
- D) None of the mentioned above.

[P.T.O.]



48121

Reg. No.

--	--	--	--	--	--	--	--

IV Semester B.Com. (NEP) Degree Examination, May/June - 2025
ADVANCED CORPORATE ACCOUNTING - II
(Regular / Repeater)

Time : 2 Hours

Maximum Marks : 60

Instructions to Candidates:

1. Attempt All Sections according to internal choice.
ಆಂತರಿಕ ಆಯ್ಕೆಯ ಪ್ರಕಾರ ಎಲ್ಲಾ ವಿಭಾಗಗಳನ್ನು ಉತ್ತರಿಸಿರಿ.
2. Simple and Non-programmable calculators are allowed.
ಸರಳ ಮತ್ತು ಪ್ರೋಗ್ರಾಮೇಬಲ್ ಅಲ್ಲದ ಕ್ಯಾಲ್ಕುಲೇಟರ್‌ಗಳನ್ನು ಅನುಮತಿಸಲಾಗಿದೆ.
3. Section D Case study is compulsory.
ವಿಭಾಗ ಡಿ ಪ್ರಕರಣ ಅಧ್ಯಯನ ಕಡ್ಡಾಯವಾಗಿದೆ.

SECTION - A

ವಿಭಾಗ - ಎ

Answer any FIVE of the following.**(5×2=10)**

ಈ ಕೆಳಗಿನವುಗಳಲ್ಲಿ ಬೇಕಾದ ಐದಕ್ಕೆ ಉತ್ತರಿಸಿರಿ.

1. a) What are the sources for Redemption of Preference Share.
ಪ್ರಾಶಸ್ತದ ಶೇರುಗಳ ರೇಡಿಮಪ್‌ನಿಂದ ಮೂಲಗಳನ್ನು ತಿಳಿಸಿರಿ.
- b) State four methods of calculation of purchase consideration.
ಖರೀದಿ ಪ್ರತಿಫಲದ ನಾಲ್ಕು ವಿಧಾನಗಳನ್ನು ತಿಳಿಸಿರಿ.
- c) What are the steps to be taken for Reconstruction of Company.
ಕಂಪನಿಯ ಪುನರರಚನೆಯ ಹಂತಗಳನ್ನು ತಿಳಿಸಿರಿ.
- d) Give the meaning of Winding up of a company.
ಕಂಪನಿಯನ್ನು ಮುಚ್ಚುವುದು ಎಂದರೇನು?
- e) Give two types of Voluntary liquidation.
ಸ್ವಯಂ ಪ್ರೇರಿತ ದಿವಾಳಿಯ 2 ಪ್ರಕಾರಗಳನ್ನು ತಿಳಿಸಿರಿ.

[P.T.O.]



f) Expand ICAI and ASB.

ICAI and ASB ವಿಸ್ತರಿಸಿ ಬರೆಯಿರಿ.

g) Give the meaning of environmental accounting.

ಪರಿಸರದ ಲೆಕ್ಕಶಾಸ್ತ್ರ ಎಂದರೇನು?

SECTION - B

ವಿಭಾಗ - ಬಿ

Answer any THREE of the following.

ಈ ಕೆಳಗಿನವುಗಳಲ್ಲಿ ಬೇಕಾದ ಮೂರಕ್ಕೆ ಉತ್ತರಿಸಿರಿ.

(3×5=15)

2. Mahaveer Ltd. had 3000 Redeemable preference shares of Rs.100 each fully paid up. The company has Rs.1,20,000 in its reserve fund. The company issued necessary equity shares of Rs.20 each specifically for the purpose of redemption of preference shares. The redeemable preference shares were paid out of issue the balance being Nil in the reserve fund Pass journal entries.

ಮಹಾವೀರ ಲಿ ಇವರು 3,000 ರೀಡೀಮಾಬಲ್ ಪ್ರಶಸ್ತದ ಶೇರುಗಳನ್ನು ರೂ. 100 ಮುಖಬೆಲೆಯಂತೆ ಹೊಂದಿರುತ್ತಾರೆ. ಈ ಕಂಪನಿಯ ರೂ. 1,20,000 ಮೌಲ್ಯದ ಸಾಮಾನ್ಯ ನಿಧಿಯನ್ನು ಹೊಂದಿರುತ್ತದೆ. ಪ್ರಾಶಸ್ತದ ಶೇರುಗಳನ್ನು ರಿಡೆಂಪ್ಷನ್ ಮಾಡುವ ಸಲುವಾಗಿ ತಮಗೆ ಬೇಕಾಗುವ ಹಣಕ್ಕಾಗಿ ರೂ. 20 ಮುಖಬೆಲೆಯ ಶೇರುಗಳನ್ನು ಬಿಡುಗಡೆ ಮಾಡಿರುತ್ತಾರೆ. ಸಾಮಾನ್ಯ ನಿಧಿಯ ಎಲ್ಲ ಹಣವನ್ನು ಉಪಯೋಗಿಸತಕ್ಕದ್ದು ರೋಜು ದಾಖಲೆಗಳನ್ನು ಬರೆಯಿರಿ.

3. Compute Purchase consideration, Goodwill or Capital Reserve from the following

Particulars	Deepa Ltd.	Roopa Ltd.
Assets	3,00,000	2,50,000
Liabilities	1,00,000	75,000
Equity Share Capital (Rs.10 each)	2,00,000	1,75,000

Deepa Ltd. agreed to issue 20,000 equity shares of Rs.10 each at a premium of Rs.5 to Deepa Ltd. and 15,000 equity shares of Rs.10 each at 10% premium to Roopa Ltd.



ಈ ಕೆಳಗಿನ ಮಾಹಿತಿಯಿಂದ ಖರೀದಿ ಪ್ರತಿಫಲ ಕೀರ್ತಿಮೌಲ್ಯ ಅಥವಾ ಬಂಡವಾಳ ನಿಧಿಯನ್ನು ಕಂಡು ಹಿಡಿಯಿರಿ.

ವಿವರಗಳು

	Deepa Ltd.	Roopa Ltd.
ಆಸ್ತಿಗಳು	3,00,000	2,50,000
ಸಾಲಗಳು	1,00,000	75,000
ಸಾಮಾನ್ಯ ಶೇರು ಬಂಡವಾಳ (ರೂ. 10 ರಂತೆ)	2,00,000	1,75,000
ದೀಪಾಲಿ ಲಿ. ಇವರು ರೂ. 10 ರಂತೆ 20,000 ಸಾಮಾನ್ಯ ಶೇರುಗಳನ್ನು ಪ್ರತಿಶತ 5 ರಂತೆ ಅಧಿಕ ಮೌಲ್ಯದಂತೆ ದೀಪಾ ಲಿ. ಹಾಗೂ ರೂ. 10 ರ 15,000 ಸಾಮಾನ್ಯ ಶೇರುಗಳನ್ನು ಪ್ರತಿಶತ 10 ರಂತೆ ಅಧಿಕ ಮೌಲ್ಯದಂತೆ ರೂಪಾ ಲಿ. ಇವರಿಗೆ ನೀಡಲು ಒಪ್ಪಿಕೊಂಡಿರುತ್ತಾರೆ.		

4. Vinuta Co Ltd. decided to go for internal Reconstruction as per Court order. The following is the scheme of reconstruction.

- 15,000 Eq.Shares of Rs.10 each fully paid were reduced by Rs.7 per share.
 - 30,000 12% pref. shares of Rs.100 each fully paid were reduced to Rs.80 per share.
 - The reduction amount of Share capital is utilised to write off loss balance of Rs.6,80,000, Preliminary expenses, Rs.10,000 and Patents of Rs.8,000.
- Prepare Capital Reduction Account.

ವಿನುತಾ ಕಂ. ಲಿ. ಇವರು ನ್ಯಾಯಾಲಯದ ಆದೇಶದ ಮೇರೆಗೆ ಈ ಕೆಳಗಿನಂತೆ ಕಂಪನಿಯನ್ನು ಪುನರ್ನಿರ್ಮಿಸಲು ನಿರ್ಧರಿಸಲಾಗಿದೆ.

- ರೂ. 10 ಮುಖಬೆಲೆಯ 15,000 ಈಕ್ವಿಟಿ ಶೇರುಗಳನ್ನು ರೂ. 7 ರಷ್ಟು ಇಳಿಕೆ ಮಾಡಿರುತ್ತಾರೆ.
- ಶೇ 12% ಪ್ರಾಶಸ್ತದ 30,000 ಶೇರುಗಳನ್ನು ರೂ. 100 ಮುಖ ಬೆಲೆಯ ಶೇರುಗಳನ್ನು ರೂ. 80ಕ್ಕೆ ತಂದಿರುತ್ತಾರೆ.
- ಕಡಿಮೆಯಾದ ಶೇರು ಬಂಡವಾಳವನ್ನು ಸಂಸ್ಥೆಯ ಹಾನಿ ರೂ. 6,80,000, ಪೂರ್ವಭಾವಿ ವೆಚ್ಚ ರೂ. 10,000 ಹಾಗೂ ರೂ. 8,000 ಪೆಂಟಿಟ ಬಳಕೆಗಾಗಿ ವಿನಿಯೋಗಿಸಿರುತ್ತಾರೆ. ಬಂಡವಾಳ ಕಡಿತ ಖಾತೆಯನ್ನು ತಯಾರಿಸಿರಿ.

[P.T.O.]



5. Sandeep Co. Ltd. went into voluntary Liquidation on 31/3/24 it furnishes the following information.

Assets Realised	Rs. 1,00,000
Unsecured Creditors	Rs. 1,50,000
Preferential Creditors	Rs. 25,000
Cost of Liquidation	Rs. 2,300

Liquidators Remuneration

- 5% on Assets Realised
- 3% on amount paid to unsecured Creditors.

Prepare Liquidator's final statement of Account

31-3-24 ರಂದು ಸಂದೀಪ ಕಂ. ಇವರ ಸ್ವಯಂ ಪ್ರೇರಿತ ದಿವಾಳಿಯಾಗಿರುತ್ತಾರೆ. ಮತ್ತು ಈ ಕೆಳಗಿನ ಮಾಹಿತಿಯನ್ನು ಒದಗಿಸಿರುತ್ತಾರೆ.

ಆಸ್ತಿಗಳನ್ನು ಮಾರಿದ್ದು	ರೂ. 1,00,000
ಅಸುರಕ್ಷಿತ ಸಾಲಗಾರರು	ರೂ. 1,50,000
ಪ್ರಾಶಸ್ತದ ಸಾಲಗಾರರು	ರೂ. 25,000
ಕಂಪನಿಯ ದಿವಾಳಿವೆಚ್ಚ	ರೂ. 2,300

ಲೆಕ್ಕ ಸಮಾಪಕರ ಸಂಭಾವನೆ

- ಆಸ್ತಿಗಳ ಮೇಲೆ ಶೇ 5%
- ಅಸುರಕ್ಷಿತ ಸಾಲಗಾರರಿಗೆ ಹಣ ಕೊಟ್ಟದರ ಮೇಲೆ ಶೇ. 3%

ಲಿಕ್ವಿಡೇಟರ್ಸ್ ಅಂತಿಮ ಖಾತೆಯನ್ನು ತಯಾರಿಸಿರಿ.

6. Define Accounting Standards? Explain its need.

ಲೆಕ್ಕ ಪತ್ರ ಮಾನದಂಡಗಳು ಇದರ ವ್ಯಾಖ್ಯೆ ಕೊಡಿ ಹಾಗೂ ಅದರ ಅವಶ್ಯಕತೆಯನ್ನು ತಿಳಿಸಿರಿ.



(5)

48121

SECTION - C

ವಿಭಾಗ - ಸಿ

Answer any TWO of the following questions.

(2×10=20)

ಕೆಳಗಿನ ಬೇಕಾದ ಎರಡು ಪ್ರಶ್ನೆಗಳಿಗೆ ಉತ್ತರಿಸಿರಿ.

7. Explain advantages and disadvantages of Environmental accounting.

ಪರಿಸರ ಲೆಕ್ಕಶಾಸ್ತ್ರದ ಅನುಕೂಲತೆ ಮತ್ತು ಅನಾನುಕೂಲತೆಗಳನ್ನು ವಿವರಿಸಿರಿ.

8. The Balance Sheet of Avani Ltd. as on 31/03/2024 was as under

Particulars	Note No.	Amount (Rs.)
I. Equity and Liabilities		
1. Share holders funds		
Share Capital	1	18,00,000
Reserves and Surplus	2	12,40,000
		30,40,000
II. Assets		
1. Non Current Assets		
Fixed Assets		18,40,000
2. Current Assets		
Cash and Cash equivalent (Bank)		12,00,000
		30,40,000

Notes to Balance Sheet

Note 1 Share Capital

1,00,000 Equity Shares of Rs.10 each fully paid	10,00,000
8,000 redeemable preference shares of Rs.100 each fully paid	8,00,000
	18,00,000

Note 2 Reserves and surplus

Profit and Loss A/c Credit Balance	10,40,000
Capital Reserve	2,00,000
	12,40,000

On 31/3/2024 the preference shares were redeemed at a premium of 10% Pass Journal entries and prepare the Amended Balance Sheet.

[P.T.O.]





ಅವನಿ ಲಿ. ಇವರ ಆಧಾವೆ ಪತ್ರಿಕೆ 31-3-2024 ಈ ಕೆಳಗಿನಂತೆ ಇರುತ್ತದೆ.

ವಿವರಗಳು

ಟಿಪ್ಪಣಿ ಸಂಖ್ಯೆ ಮೊತ್ತ (ರೂ.)

I. ಸ್ವತ್ತಿಗಳು ಹಾಗೂ ಹೊಣೆಗಾರಿಕೆಗಳು

1. ಶೇರುದಾರರ ನಿಧಿಗಳು

ಶೇರು ಬಂಡವಾಳ

1

18,00,000

ಮೀಸಲಿ ನಿಧಿಗಳು ಮತ್ತು ಉಳಿತಾಯ

2

12,40,000

30,40,000

II. ಆಸ್ತಿಗಳು

1. ಚಾಲ್ತಿಯಲ್ಲಿರುವ ಆಸ್ತಿಗಳು (ಸ್ಥಿರ ಆಸ್ತಿಗಳು)

18,40,000

2. ಚಾಲ್ತಿ ಆಸ್ತಿಗಳು

ನಗದು ಮತ್ತು ನಗದು ಸಮಾನ (ಬ್ಯಾಂಕು)

12,00,000

30,40,000

ಆಯವ್ಯಯ ಪಟ್ಟಿ

ಟಿಪ್ಪಣಿ 1 ಶೇರು ಬಂಡವಾಳ

1,00,000 ಈಕ್ವಿಟಿ ಶೇರುಗಳು ರೂ. 10 ಸಂಪೂರ್ಣ ಪಾವತಿಸಲಾಗಿದೆ

10,00,000

8,000 ರಿಡೀಮ್ ಮಾಡಬಹುದಾದ ಪ್ರಾಶಸ್ತ್ಯದ ಶೇರುಗಳು ರೂ. 100 ಸಂಪೂರ್ಣವಾಗಿ ಪಾವತಿಸಲಾಗಿದೆ.

8,00,000

18,00,000

ಟಿಪ್ಪಣಿ 2 ಮೀಸಲಿ ನಿಧಿಗಳು ಮತ್ತು ಉಳಿತಾಯ

ಲಾಭ ನಷ್ಟ ಖಾತೆ (ಜಮೆಯ ಶೀಲಿ)

10,40,000

ಬಂಡವಾಳ ನಿಧಿ

2,00,000

12,40,000

31-3-24 ರಂದು ಪ್ರಾಶಸ್ತ್ಯದ ಶೇರುಗಳನ್ನು 10% ಪ್ರೀಮಿಯಂನಲ್ಲಿ ರಿಡೀಮ್ ಮಾಡಲಾಗಿದೆ. ರೋಜು ದಾಖಲೆಗಳನ್ನು ಬರೆದು ತಿದ್ದುಪಡಿ ಆಧಾವೆ ಪತ್ರಿಕೆಯನ್ನು ತಯಾರಿಸಿರಿ.

9. The Poonam Ltd. went into voluntary Liquidation on 31/3/2023 on which date preference dividend was in arrears for one year. The issued capital consists of
1500 8% Preference shares of Rs.100 each fully paid
15000 Equity shares of Rs.10 each fully paid
30000 Equity shares of Rs.10 each Rs.8 paid
45000 Equity shares of Rs.10 each Rs.5 paid.
The Assets realised Rs.2,25,000. Expenses of Liquidation amounted to Rs.2,400.
The unsecured creditors were Rs.67,500.
The Liquidator's remuneration was fixed at
3% Commission on Assets realised
2% Commission on amount distributed to unsecured Creditors
The preference share holders have priority as to repayment of Capital and dividend.
Prepare Liquidators final statement of account.

31-3-23 ರಂದು ಪೂನಂ ಲಿ. ಇವರು ಸ್ವಯಂ ಪ್ರೇರಿತ ದಿವಾಳಿಯಾಗಿರುತ್ತಾರೆ. ಆ ದಿನಾಂಕದಂದು ಪ್ರಾಶಸ್ತದ ಶೇರುಗಳು ಒಂದು ವರ್ಷದ ಲಾಭಾಂಶ ಬಾಕಿ ಇರುತ್ತದೆ. ಈ ಕೆಳಗಿನಂತೆ ಅದರ ಬಂಡವಾಳ ಇರುತ್ತದೆ.

1500 8% ಪ್ರಾಶಸ್ತದ ಶೇರುಗಳು ಮುಖ ಬೆಲೆ ರೂ. 100 ಪೂರ್ಣ ಪಾವತಿಯಾಗಿರುತ್ತದೆ.

15000 ಈಕ್ವಿಟಿ ಶೇರುಗಳು ಮುಖಬೆಲೆ ರೂ. 10 ಪೂರ್ಣ ಪಾವತಿಯಾಗಿರುತ್ತದೆ.

30000 ಈಕ್ವಿಟಿ ಶೇರುಗಳು ಮುಖಬೆಲೆ ರೂ. 10, ಅದರ ರೂ. 8 ಮಾತ್ರ ಪಾವತಿಯಾಗಿರುತ್ತದೆ.

45000 ಈಕ್ವಿಟಿ ಶೇರುಗಳು ಮುಖಬೆಲೆ ರೂ. 10 ಅದರ ರೂ. 5 ಮಾತ್ರ ಪಾವತಿಯಾಗಿರುತ್ತದೆ.

ಈ ಕಂಪನಿಯ ಒಟ್ಟು ಆಸ್ತಿಗಳನ್ನು ರೂ. 2,25,000 ಗಳಿಗೆ ಮೌಲ್ಯ ಮಾಡಿರುತ್ತಾರೆ. ದಿವಾಳಿಯ ವೆಚ್ಚ ರೂ. 2,400 ಆಗಿರುತ್ತದೆ. ಅಬದ್ರ ಸಾಲಗಳು ರೂ. 67,500 ಇರುತ್ತವೆ. ಲೆಕ್ಕ ಸಮಾಸಕರ ಸಂಭಾವನೆ ಈ ಕೆಳಗಿನಂತೆ ಇರುತ್ತದೆ.

ಶೇ 3% ರಷ್ಟು ಆಸ್ತಿಗಳ ಮೌಲ್ಯದ ಮೇಲೆ ಹಾಗೂ ಶೇ 2% ಸಂಭಾವನೆಯ ಅಬದ್ರಸಾಲಗಾರರಿಗೆ ಪಾವತಿ ಮಾಡಿದ ಹಣದ ಮೇಲೆ ಕೊಡಬೇಕು. ಮತ್ತು ಪ್ರಾಶಸ್ತದ ಶೇರುದಾರರು ತಮ್ಮ ಬಂಡವಾಳ ಹಾಗೂ ಲಾಭಾಂಶ ಪಡೆಯವಲ್ಲಿ ಪ್ರಾಶಸ್ತವನ್ನು ಹೊಂದಿರುತ್ತಾರೆ.

ಲೆಕ್ಕ ಸಮಾಪಕ ಇವರ ಅಂತಿಮ ಖಾತೆಯನ್ನು ತಯಾರಿಸಿರಿ.

10. Laxmi Ltd. and Basu Ltd. have agreed to Amalgamate a new company Mahalaxmi Ltd. has been formed with an authorised capital of Rs.5,00,000 divided into 50,000 equity shares of Rs.10 each on the date of amalgamate these balance sheet was as under.

Particulars	Note No.	Laxmi Ltd.	Basu Ltd.
I. Equity and Liabilities			
1. Share holders funds			
Share capital	1	1,00,000	70,000
Reserves and Surplus	2	30,000	21,000
2. Current Liabilities			
Trade Payables	3	80,000	34,000
		2,10,000	1,25,000

[P.T.O.]

**II. Assets**

1. Non Current Assets	1,20,000	62,000
Tangible Assets (Building)	30,000	--
Intangible Assets (Goodwill)		
2. Current Assets		
Inventories (Stock)	10,000	8,000
Trade Receivable (Debtors)	40,000	45,000
Cash and Cash Equivalents (Bank)	10,000	10,000
	2,10,000	1,25,000

Notes to Balance Sheet**Note 1 Share Capital**

Equity shares of Rs.10 each	1,00,000	70,000
fully paid	1,00,000	70,000

Note 2 Reserves and Surplus

	8,000	6,000
Reserve fund	22,000	15,000
P & L A/c credit balance	30,000	21,000

Note 3 Trade Payables

	30,000	20,000
Creditors	50,000	14,000
Bill Payable	80,000	34,000

a) Compute purchase consideration

b) Pass opening journal entries in the books of New Co.

ಲಕ್ಷ್ಮಿ ಲಿ. ಮತ್ತು ಬಸು ಲಿ. ಇವರು ಸಮ್ಮಿಲನಗೊಂಡು ಮಹಾಲಕ್ಷ್ಮಿ ಲಿ. ಕಂಪನಿಯನ್ನು ಪ್ರಾರಂಭಿಸುತ್ತಾರೆ. ಮಹಾಲಕ್ಷ್ಮಿ ಲಿ. ಇದರ ಅಧಿಕೃತ ಬಂಡವಾಳವೂ ರೂ. 5,00,000 ಇದ್ದು ಇದನ್ನು 50,000 ಈಕ್ವಿಟಿ ಶೇರುಗಳ ಮುಖಬೆಲೆ ರೂ. 10 ರಂತೆ ಇರುತ್ತದೆ. ಈ ಕಂಪನಿಗಳ ಆಧಾರವೇ ಪತ್ರಿಕೆ ಕೆಳಗಿನಂತೆ ಇರುತ್ತವೆ.

ವಿವರಗಳು

ಟಿಪ್ಪಣಿ ಸಂಖ್ಯೆ ಲಕ್ಷ್ಮಿ ಲಿ. ಬಸು ಲಿ.

I. ಈಕ್ವಿಟಿಗಳು ಮತ್ತು ಸಾಲಗಳು

1. ಶೇರುದಾರರ ನೀಡಿ

ಶೇರು ಬಂಡವಾಳ	1	1,00,000	70,000
ಮೀಸಲು ನಿಧಿಗಳು ಮತ್ತು ಉಳಿತಾಯ	2	30,000	21,000



2. ಜಾಲ್ಮಿ ಸಾಲಗಳು

ವ್ಯಾಪಾರಿ ಕೊಡತಕ್ಕಗಳು

3

80,000

34,000

2,10,000

1,25,000

II. ಆಸ್ತಿಗಳು

1. ಜಾಲ್ಮಿಯಿಲ್ಲದ ಆಸ್ತಿಗಳು

ಗೋಚರ ಆಸ್ತಿಗಳು (ಕಟ್ಟಡಗಳು)

1,20,000

62,000

ಅಗೋಚರ ಆಸ್ತಿಗಳು (ಸುನಾಮೆ)

30,000

-

2. ಜಾಲ್ಮಿ ಆಸ್ತಿಗಳು

ದಾಸ್ತಾನುಗಳು (ಸರಕು)

10,000

8,000

ವ್ಯಾಪಾರಿ ಬರತಕ್ಕಗಳು (ಸಾಲಗಾರರು)

40,000

45,000

ನಗದು ಮತ್ತು ನಗದು ಸಮಾನ (ಬ್ಯಾಂಕು)

10,000

10,000

2,10,000

1,25,000

ಆಧಾರ್ವ ಪತ್ರಿಕೆಯ ಟಿಪ್ಪಣಿಗಳು

ಟಿಪ್ಪಣಿ 1 ಶೇರು ಬಂಡವಾಳ

ರೂ. 10 ಮುಖ ಬೆಲೆಯ ಈಕ್ವಿಟಿ ಶೇರುಗಳು

1,00,000

70,000

1,00,000

70,000

ಟಿಪ್ಪಣಿ 2 ಮೀಸಲು ಮತ್ತು ಉಳಿತಾಯ

8,000

6,000

ಮೀಸಲು ನಿಧಿ

22,000

15,000

ಲಾಭ ಮತ್ತು ನಷ್ಟ ಖಾತೆ (ಜಮೆಯ ಶಿಲ್ಕಿ)

30,000

21,000

ಟಿಪ್ಪಣಿ 3 ವ್ಯಾಪಾರಿ ಕೊಡತಕ್ಕಗಳು

30,000

20,000

ಧನಿಗಳು

50,000

14,000

ಕೊಡತಕ್ಕ ಹುಂಡಿಗಳು

80,000

34,000

a) ಖರೀದಿ ಪರಿಗಣನೆಯನ್ನು ಕಂಡು ಹಿಡಿಯಿರಿ.

b) ಹೊಸ ಕಂಪನಿಯ ಪುಸ್ತಕದಲ್ಲಿ ಆರಂಭದ ರೋಜು ದಾಖಲೆಗಳನ್ನು ಬರೆಯಿರಿ.

[P.T.O.]



SECTION-D

ವಿಭಾಗ - ಡ

(1×15=15)

Compulsory (Case Study)

ಕಡ್ಡಾಯ (ಪ್ರಕರಣ ಅಧ್ಯಯನ)

11. The following is the Balance sheet of Rashmi Ltd. on 31/3/22.

Particulars	Note No.	Amount (Rs.)
I Equity and Liabilities:		
a) Shareholders Fund :		
Share Capital	1	6,25,000
Reserves and Surplus	2	(-)72,500
b) Current Liabilities		
Trade payables (Creditors)	-	15,000
Other Liabilities (B.O.D)	-	10,000
Total		5,77,500
II. Assets		
a) Non-current Assets		
Tangible fixed Assets	3	86,500
Intangible fixed Assets(Patents)	-	4,25,000
b) Current Assets		
Inventories (Stock)	-	27,500
Trade Receivable (Debtors)	-	38,250
Cash & Cash equivalents(Cash)		250
		5,77,500

Notes:

Note-1

Share Capital:

3,750 preference shares of Rs.100 each	3,75,000
2,500 Equity Shares of Rs.100 each	2,50,000
	6,25,000



Note-2	Reserves and Surplus	
	Discount on issue of Shares	(-)9,000
	Debit balance of P & L Account	(-)57,500
	Preliminary expenses	(-)6,000
		(-)72,500

Note-3	Tangible fixed Assets	
	Leasehold premises	65,400
	Plant and Machinery	21,100
		86,500

The Company Suffered heavy losses and was not getting well. The following scheme of reconstruction is adopted

- The Pref Shares be reduced to an equal number of fully paid shares of Rs.50 each.
- The Eq.shares be reduced to an equal number of fully paid shares of Rs.25 each.
- The amount so available be used to write off Rs.15,400 of leasehold Rs.7,500 off stock 20% of plant and machinery and debtors and balance available from Patents. Draft reconstructed Balance sheet with necessary Journal entries.

ರಶ್ಮಿ ಲಿ. ನಿಯಮಿತ 31-3-2022 ರಂದು ಅವರ ಆಧಾರವೇ ಪತ್ರಿಕೆ ಈ ಕೆಳಗಿನಂತೆ ಇರುತ್ತದೆ.

ವಿವರಗಳು	ಟಿಪ್ಪಣಿ ಸಂಖ್ಯೆ	ಮೊತ್ತ (ರೂ)
I. ಶೇರುಬಂಡವಾಳ ಮತ್ತು ಜವಾಬ್ದಾರಿಗಳು		
1) ಶೇರು ಬಂಡವಾಳದಾರರ ಹಣ :		
ಶೇರು ಬಂಡವಾಳ	1	6,25,000
ಮೀಸಲು ಹಾಗೂ ಲಾಭ	2	(-)72,500
2) ಚಾಲ್ತಿ ಸಾಲಗಳು		
ಕೋಡಬೇಕಾದ ವ್ಯಾಪಾರಿ ಬಾಬತ್ತು (ಸಾಹುಕಾರರು)	-	15,000
ಇತರ ಸಾಲಗಳು (ಬ್ಯಾಂಕಿನ ಸಾಲ)	-	10,000
		5,77,500
II. ಆಸ್ತಿಗಳು		
1) ಚಾಲ್ತಿಯಿಲ್ಲದ ಆಸ್ತಿಗಳು		
ಗೋಚರ ಆಸ್ತಿಗಳು	3	86,500
ಅಗೋಚರ ಆಸ್ತಿಗಳು (ಸ್ವಾಮ್ಯ ಸನ್ನದು)	-	4,25,000

[P.T.O.]



2) ಚಾಲ್ತಿ ಆಸ್ತಿಗಳು		
ದಾಸ್ತಾನುಗಳು (ಸರಕು)	-	27,500
ಬರತಕ್ಕ ವ್ಯಾಪಾರಿ ಬಾಬತ್ತು (ಸಾಲಗಾರರು)	-	38,250
ನಗದು ಮತ್ತು ನಗದು ಸಮಾನ (ನಗದು)		250
		5,77,500

ಟಿಪ್ಪಣಿಗಳು

ಟಿಪ್ಪಣಿ-1	ಶೇರು ಬಂಡವಾಳ	
	3750 ಪ್ರಾಶಸ್ತ್ಯದ ಶೇರುಗಳು ರೂ. 100 ರಂತೆ	3,75,000
	2500 ಸಾಮಾನ್ಯ ಶೇರುಗಳು ರೂ. 100 ರಂತೆ	2,50,000
		6,25,000
ಟಿಪ್ಪಣಿ-2	ಮೀಸಲು ಮತ್ತು ಲಾಭ	
	ಶೇರು ಬಿಡುಗಡೆಯಲ್ಲಿ ಸೋಡಿ	(-)9,000
	ಲಾಭ ಮತ್ತು ನಷ್ಟಖಾತೆ (ಖರ್ಚಿನ ಶಿಲ್ಕು)	(-)57,500
	ಪೂರ್ವಭಾವಿ ವೆಚ್ಚಗಳು	(-)6,000
		(-)72,500
ಟಿಪ್ಪಣಿ-3	ಗೋಚರ ಸ್ಥಿರ ಆಸ್ತಿಗಳು	
	ಗೇಣಿ ಅಡಿಯಲ್ಲಿರುವ ಕಟ್ಟಡ	65,400
	ಸ್ಥಾವರ ಮತ್ತು ಯಂತ್ರ	21,100
		86,500

ಕಂಪನಿಯು ಅಧಿಕ ಪ್ರಮಾಣದಲ್ಲಿ ಹಾನಿಯನ್ನು ಅನುಭವಿಸಿದ್ದು, ಅದಕ್ಕಾಗಿ ಪುನರ್ ವಿಘಟನಿಕರಣ ಯೋಜನೆಯನ್ನು ಈ ಕೆಳಗಿನಂತೆ ಅಳವಡಿಸಲಾಗಿದೆ.

- ಪ್ರಾಶಸ್ತ್ಯದ ಶೇರುಗಳನ್ನು ರೂ. 50ಕ್ಕೆ ಇಳಿಸಿ ಪೂರ್ಣ ಸಂದಾಯ ಶೇರುಗಳೆಂದು ಪರಿಗಣಿಸಲಾಗಿದೆ.
 - ಸಾಮಾನ್ಯ ಶೇರುಗಳನ್ನು ರೂ. 25ಕ್ಕೆ ಇಳಿಸಲಾಗಿದೆ ಅದಕ್ಕೆ ಪೂರ್ಣ ಸಂದಾಯದ ಶೇರುಗಳೆಂದು ಪರಿಗಣಿಸಲಾಗಿದೆ.
 - ಮೇಲಿನ ಪ್ರಕ್ರಿಯೆಯಿಂದಾಗಿ ಲಭ್ಯವಾಗಿರುವ ಹಣದಿಂದ ಹಾನಿಯನ್ನು ಕಲ್ಪಿತ ಆಸ್ತಿಗಳನ್ನು ಮತ್ತು ಶ್ರೇಣಿಯಲ್ಲಿರುವ ಕಟ್ಟಡ ರೂ. 15,400, ರೂ. 7,500ನ್ನು ದಾಸ್ತಾನದಲ್ಲಿ, ಶೇ 20% ಸ್ಥಾವರ ಮತ್ತು ಯಂತ್ರ ಮತ್ತು ಸಾಲಗಾರರಿಂದ ಹೊಡೆದು ಹಾಕಿದ ನಂತರ ಉಳಿಯುವ ಹಣವನ್ನು ಸ್ವಾಮ್ಯ ಸನ್ನದುರಲ್ಲಿ ಕಡಿಮೆಗೊಳಿಸಲಿ ತಿಳಿಸಲಾಗಿದೆ.
- ಕಂಪನಿಯ ಪುಸ್ತಕದಲ್ಲಿ ಮರು ಆಧಾರವೆ ಪತ್ರಿಕೆಯನ್ನು ಹಾಗೂ ರೋಜು ದಾಖಲೆಗಳನ್ನು ಬರೆಯಿರಿ.

Q. P. Code: 126BCM04XXXDSC13T

Reg No

--	--	--	--	--	--	--	--	--	--

B. Com. IV Semester (NEP Regular) Examination, June/July - 2025

Subject: Business Regulatory Framework

Maximum Marks : 60

Duration of Paper: 2 Hrs.

Instruction to the Candidate:

- 1) All the sections are compulsory
- 2) Attempt all questions as per internal choice
- 3) Section - D is compulsory

SECTION - A

ವಿಭಾಗ - ಅ

1) Answer any Five of the following

ದೇಶದ ಐದು ಪ್ರಶ್ನೆಗಳಿಗೆ ಉತ್ತರಿಸಿ

(5x2=10)

- a Give the definition of contract
ಒಪ್ಪಂದದ ವ್ಯಾಖ್ಯೆಯನ್ನು ತಿಳಿಸಿ
- b What is executory contract?
ನಿರವತರನೀಕಾರದ ಒಪ್ಪಂದ ಎಂದರೇನು?
- c Who are the parties under contract of sale?
ವಾರಾಚಲ ಒಪ್ಪಂದದ ಪಕ್ಷಕಾರರು ಯಾರು?
- d Name any two examples of IPRA
ಫೌರ್ಡ್ ಆಫ್ ಹಕ್ಕುಗಳಿಗೆ ಎರಡು ಉದಾಹರಣೆಗಳನ್ನು ತಿಳಿಸಿ
- e Expand : OCI and FEMA
ವಿಸ್ತರಿಸಿ : OCI ಮತ್ತು FEMA
- f What is pollution?
ಮಾಲಿನ್ಯ ಎಂದರೇನು?
- g What is cyberstare?
ಸೈಬರ್ ಡಾರ್ಸ್ಟಾರ್ ಎಂದರೇನು?

SECTION - B

ವಿಭಾಗ - ಬಿ

II Answer any three of the following

ದೇಶದ ಮೂರು ಪ್ರಶ್ನೆಗಳಿಗೆ ಉತ್ತರಿಸಿ

(3x5=15)

- 1 Differentiate between contract and agreement
ಒಪ್ಪಂದ ಮತ್ತು ಒಡಂಬಡಿಕೆಯ ವ್ಯತ್ಯಾಸಗಳನ್ನು ಸಮೂಹಿಸಿ
- 2 What is delivery of goods? Explain rules on delivery of goods
ಸರಕುಗಳ ವಿತರಣಾ ಎಂದರೇನು? ಸರಕುಗಳ ವಿತರಣೆಯಲ್ಲಿ ಬಳಸಲಾಗುವ ನಿಯಮಗಳನ್ನು ವಿವರಿಸಿ

Q. P. Code: 126BCM04XXXDSC13T

4 Explain rights of consumer under consumer protection Act 1986.

ರಗ್ತುಗಳ ಸಂರಕ್ಷಣಾ ಕಾಯ್ದೆ 1986ರ ಪ್ರಕಾರ ರಗ್ತುಗಳಿಗೆ ಹಕ್ಕುಗಳನ್ನು ವಿವರಿಸಿ

5 Explain the objectives of FEMA

FEMA ಕಾಯ್ದೆಯ ಉದ್ದೇಶಗಳನ್ನು ವಿವರಿಸಿ

6 Explain various types of pollution

ವಿವಿಧ ಪ್ರಕಾರದ ಮಾಲಿನ್ಯಗಳನ್ನು ವಿವರಿಸಿ

SECTION - C

ವಿಭಾಗ - ಸಿ

III Answer any two of the following questions

ದೇಶದ ಎರಡು ಪ್ರಶ್ನೆಗಳಿಗೆ ಉತ್ತರಿಸಿ

(2x10=20)

7 Explain various essentials of a valid contract under the contract Act 1872

ಫರಡ್ವರಿಯ ಒಪ್ಪಂದದ ಕಾಯ್ದೆ 1872ರನ್ವಯ ಒಪ್ಪಂದದ ಅಗತ್ಯ ಅಂಶಗಳನ್ನು ವಿವರಿಸಿ

8 Explain the various types of intellectual property rights

ವಿವಿಧ ಪ್ರಕಾರದ ಫೌರ್ಡ್ ಆಫ್ ಹಕ್ಕುಗಳನ್ನು ವಿವರಿಸಿ

9 Who is unpaid seller? Explain rights and duties of unpaid seller

ಪಾವತಿಸದ ವಾರಾಚಲಕಾರ ಯಾರು? ಪಾವತಿಸದ ವಾರಾಚಲಕಾರನ ಹಕ್ಕು ಮತ್ತು ಕರ್ತವ್ಯಗಳನ್ನು ವಿವರಿಸಿ

10 Write a note on i) District forum ii) State Commission and iii) National commission

ಕೆಳಗಿನವುಗಳಿಗೆ ಬಿನ್ನಿಸಿ ಬರೆಯಿರಿ i) ಜಿಲ್ಲಾ ನಗರಾಧಿಕಾರಿ ii) ರಾಜ್ಯ ಆಯೋಗ ಮತ್ತು iii) ರಾಷ್ಟ್ರೀಯ ಆಯೋಗ

SECTION - D

ವಿಭಾಗ - ಡಿ

IV Compulsory Question (Case Study)

ಕಡ್ಡಾಯ ಪ್ರಶ್ನೆ (ಪ್ರಕರಣ ಅಧ್ಯಯನ)

(1x15=15)

11 a Mr. Arun age of 16 years wants to purchase a car from the reputed dealer in Bangalore as a seller, will you sell the car to Mr. Arun? Comment your advice or opinion

16 ವರ್ಷದ ಆರುನು ಎಂಬುವವರು ಬೆಂಗಳೂರಿನ ಪ್ರಖ್ಯಾತ ಕಾರು ಮಾರಾಟಗಾರರಿಂದ ಕಾರು ಖರೀದಿಸಲು ಬಯಸುತ್ತಾರೆ ಒಬ್ಬ ವ್ಯಾಪಾರಿಯಾಗಿ ನೀಡಲಾದ ಕಾರನ್ನು ತಿಳಿಸಿ

b Raj Roshan and Rahim were taken loan from the Sanyas of Rs. 500000/- promises to pay within 03 months offer due date Roshan and Rahim are missing, can Sanyas recover the amount from Raj only? Discuss.

ರಾಜ್ ರೋಷನ್ ಮತ್ತು ರೇಹಿಮ್ ಎಂಬುವವರು ಸಂಜಯರಿಂದ ರೂ. 500000/- ಗಳನ್ನು ಸಾಲನ್ನು ಪಡೆದುಕೊಂಡಿದ್ದಾರೆ. ನಿಗದಿತ ದಿನಾಂಕದ ನಂತರ 3 ತಿಂಗಳಿಗಾಗಿ

ಪಾವತಿಸುವುದಾಗಿ ಭರವಸೆ ನೀಡಿದ್ದು, ಆದರೆ ನಂತರ ದೇಹವು ಮುತ್ತು ರಹಿತವಾಗಿತ್ತು. ಸಂಜೆಯಲ್ಲಿ ಸಾವಿನ ವರದಿಯನ್ನು ದಾಖಲಿಸಿದ ಮುತ್ತು ಮರುಪಡೆಯಲು ಸಾಧ್ಯವೇ? ಬರೆಯಿರಿ.

Navreen while driving he got an accident and cries for help, as he was about to die while Praveen entered and rescue him admitting in the hospital, after recovered from the accident Navreen promises to pay of Rs. 100000/- to Praveen but fails to keep up his promise, Can Praveen recover the amount from Navreen in the court of law?

ನವೀನ ಕಾರು ಚಾಲನೆ ಮಾಡುವಾಗ ಅಪಘಾತಕ್ಕೀಡಾಗಿ ಸಹಾಯಕ್ಕಾಗಿ ಕಿರುಬುತ್ತಿಯನ್ನು ಸಾಯುವ ಹಂತದಲ್ಲಿತ್ತು. ನವೀನನನ್ನು ಪುನೀತ ಎಂಬುವವರು ಆಸ್ಪತ್ರೆಗೆ ದಾಖಲಿಸಿ ರಕ್ತಸುಕ್ತಾರ ಅಪಘಾತದಿಂದ ಬೇತರಿಸಿಕೊಂಡ ನಂತರ ನವೀನನು ಪುನೀತನಿಗೆ ರೂ. 100000/-ಗಳು ಪಾವತಿಸುವುದಾಗಿ ಭರವಸೆ ನೀಡಿದನು. ಆದರೆ ಭರವಸೆಯನ್ನು ಈಡೇರಿಸಲಿಲ್ಲ. ಪುನೀತನು ನ್ಯಾಯಾಲಯದಲ್ಲಿ ನವೀನನಿಂದ ವಸತಿವನ್ನು ಪಡೆಯುವುದಕ್ಕೆ ಬರೆಯಿರಿ.

--	--	--	--	--	--	--	--	--	--

B.COM IV Semester (NEP Regular) Degree Examination,
June/July - 2025
Subject: Financial Education and Investment Awareness

Duration Of Paper: 1 Hr.

Maximum Marks : 30

Instruction to the Candidate: Carefully fill the OMR sheet.

- What is the compound interest (CI) on Rs 10000 for 2 years at 10% per annum compounded annually.
 - 2100
 - 12100
 - 2000
 - 12000

ಮಾರ್ಪಕವಾಗಿ ಸಂಯೋಜಿತ ಬಡ್ಡಿದರದಿಂದ 2 ವರ್ಷಗಳಿಗೆ ವರ್ಷಕ್ಕೆ 10% ಬಡ್ಡಿದರದಲ್ಲಿ ಚಕ್ರ ರೂ. 10,000 ರ ಬಡ್ಡಿ ಎಷ್ಟು?

 - 2100
 - 12100
 - 2000
 - 12000
- Which of these is not considered as a technological factor under the macro - environment factors?
 - Wireless charging
 - Engine efficiency
 - Security in cryptography
 - None of these

ಈ ಕೆಳಗಿನವುಗಳಲ್ಲಿ ಯಾವುದು ಮ್ಯಾಕ್ರೋ ಪರಿಸರ (ಸಮಗ್ರ ಪರಿಸರ) ದ ಅಡಿಯಲ್ಲಿ ತಾಂತ್ರಿಕ ಅಂಶವೆಂದು ಪರಿಗಣಿಸಲಾಗುವುದಿಲ್ಲ?

 - ವೈರ್ಲೆಸ್ ಚಾರ್ಜಿಂಗ್
 - ಎಂಜಿನ್ ದಕ್ಷತೆ
 - ಶಿಫ್ಟ್‌ಕ್ರಾಫ್ಟಿನಲ್ಲಿ ಭದ್ರತೆ
 - ಯಾವುದೂ ಅಲ್ಲ
- Customs duty comes under which type of tax in India?
 - Direct tax
 - Indirect tax
 - Provisional tax
 - None of these

ಭಾರತದಲ್ಲಿ ಕಸ್ಟಮ್ ಡ್ಯೂಟಿ ಯಾವ ವಿಧದ ತೆರಿಗೆಯ ಅಡಿಯಲ್ಲಿ ಬರುತ್ತದೆ?
- ನಗರ ತೆರಿಗೆ
 ಬ) ಪರೋಕ್ಷ ತೆರಿಗೆ
 ಗ) ತಾತ್ಕಾಲಿಕ ತೆರಿಗೆ
 ಡ) ಯಾವುದೂ ಅಲ್ಲ
- If you invest Rs 1,00,000 at an interest rate of 8% p.a. compounded annually how many years will it take for the investment to double?
 - 4
 - 9
 - 16
 - 12

ನೀವು Rs 1,00,000 ಅನ್ನು ವರ್ಷಕ್ಕೆ ಶೇಕಡಾ 8 ರಷ್ಟು ಚಕ್ರ ಬಡ್ಡಿದರದಲ್ಲಿ ಬಂಡವಾಳ ಹೂಡಿಕೆ ಮಾಡಿದರೆ ಅದು ಎರಡು ಪಟ್ಟು ಆಗಲು ಎಷ್ಟು ವರ್ಷಗಳು?

 - 4
 - 9
 - 16
 - 12
- Bank rate is the rate at which banks can borrow money from RBI without any collateral. True or false.
 - True
 - False

ಆರ್.ಬಿ.ಐ ಯಿಂದ ಯಾವುದೇ ಪಾಮೀನಿಲ್ಲದೇ ಬ್ಯಾಂಕುಗಳು ಹಣ ಪಡೆಯಬಹುದಾದ ಬಡ್ಡಿದರವೇ ಬ್ಯಾಂಕ್ ದರವಾಗಿದೆ. ಸರಿಯೆ ಅಥವಾ ತಪ್ಪು?

 - ಸರಿ
 - ತಪ್ಪು
- In India, interest is given on the balances in the current accounts true or false.
 - True
 - False

ಭಾರತದಲ್ಲಿ ಪ್ರಸ್ತುತ ಬಾಲ್ಯ ಖಾತೆಗಳಲ್ಲಿರುವ ಶೇಷಗಳ ಮೇಲೆ ಬಡ್ಡಿ ಕೊಡಲಾಗುವುದು ಸರಿಯೆ ಅಥವಾ ತಪ್ಪು?

 - ಸರಿ
 - ತಪ್ಪು
- Which of these is/are scheduled commercial bank(s)?
 - Union Bank of India
 - IndusInd Bank
 - Standard Chartered Bank
 - All of these

ಕೆಳಗಿನವುಗಳಲ್ಲಿ ಯಾವುದು ನೋಂದಾಯಿತ ವಾಣಿಜ್ಯ ಬ್ಯಾಂಕುಗಳಾಗಿವೆ?

 - ಯೂನಿಯನ್ ಬ್ಯಾಂಕ್ ಆಫ್ ಇಂಡಿಯಾ
 - ಇಂಡಸ್‌ಚಾರ್ಟರ್ಡ್ ಬ್ಯಾಂಕ್
 - ಸ್ಟಾಂಡರ್ಡ್ ಚಾರ್ಟರ್ಡ್ ಬ್ಯಾಂಕ್
 - ಎಲ್ಲವೂ

೧) ಮೇಲಿನ ಎಲ್ಲವು

8. In which year was the RBI Act enacted?

- a) 1934
- b) 1947
- c) 1950
- d) 1961

ಆರ್.ಬಿ.ಐ ಕಾಯ್ದೆ ಯಾವ ವರ್ಷದಲ್ಲಿ ಜಾರಿಗೆ ಬಂತು?

- a) 1934
- b) 1947
- c) 1950
- d) 1961

9. An overdraft (OD) facility up to Rs. 10000 is available to eligible account holders of PMJDY. True or false?

- a) True
- b) False

ಪೀಎಂಜೆಡಿಯ್ ಯೋಜನೆಯ ಅರ್ಹ ಖಾತೆದಾರರಿಗೆ Rs. 10000 ವರೆಗೆ ಓವರ್ ಡ್ರಾಫ್ಟ್ ಸೌಲಭ್ಯವಿದೆ. ಸರಿಯೇ ಅಥವಾ ತಪ್ಪು?

- a) ಸರಿಯಾಗಿದೆ
- b) ತಪ್ಪಾಗಿದೆ.

10. The metric that includes all factors of the company's operation and predicts profit is known as

- a) Current ratio
- b) Debt equity ratio
- c) Net Margin ratio

ಕಂಪನಿಯ ಕಾರ್ಯಾಚರಣೆಯ ಎಲ್ಲ ಅಂಶಗಳನ್ನು ಓಳಗೊಂಡಿರುವ ಹಾಗೂ ಲಾಭವನ್ನು ಮುನ್ಸೂಚಿಸುವ ಮೆಟ್ರಿಕ್‌ನ್ನು ಹೀಗೆ ಕರೆಯಲಾಗುತ್ತದೆ

- a) ಪ್ರಸ್ತುತ ಅನುಪಾತ
- b) ಸಾಲ ಇತ್ಯಾದಿ ಅನುಪಾತ
- c) ನಿರ್ದಿಷ್ಟ ಮಾರ್ಪಡೆ ಅನುಪಾತ

11. You require Rs 20 lakhs after three years as down payment for a house. What will be the future value of this goal, assuming a rate of inflation of 6.5% pa?

- a) Rs 24.16 lakhs
- b) Rs 20 lakhs
- c) Rs 89.84 crore
- d) Rs 16.55 lakhs

೧) ಮುಗ್ಗು ಮೂರು ವರ್ಷಗಳ ನಂತರ ಮನೆಯ ಮುಂಗಡ ತುಣು ಹಣ ರೂ ೨೦ ಲಕ್ಷ ಬೇಕಾದರೆ ಶೇ. ೬.೫ ರಷ್ಟು ದ್ರವ್ಯ ಪ್ರವಾಹದ ಅಂದಾಜಿನಲ್ಲಿ ಇದರ ಭವಿಷ್ಯದ ಮೌಲ್ಯವೆಷ್ಟು
a) Rs 24.16 ಲಕ್ಷ
b) 20 ಲಕ್ಷ

ಸಿ) 89.84 ಲಕ್ಷ
ಡಿ) 16.55 ಲಕ್ಷ

12. Networth of a person is the difference between the values of assets and the outstanding loan liabilities. True or false.

- a) True
- b) False

ಒಬ್ಬ ವ್ಯಕ್ತಿಯ ನಿರಾಶ್ರಿತ ಮೌಲ್ಯವು ಆಸ್ತಿಗಳ ಮೌಲ್ಯ ಮತ್ತು ಬಾಕಿ ಸಾಲದ ಬಾಧ್ಯತೆಗಳ ನಡುವಿನ ವ್ಯತ್ಯಾಸವಾಗಿದೆ. ಸರಿಯೇ ಮತ್ತು ತಪ್ಪು?

- a) ಸರಿಯಾಗಿದೆ
- b) ತಪ್ಪಾಗಿದೆ.

13. Investment horizon from a financial goal perspective can be short term medium term or long term. True or false.

- a) True
- b) False

ಹಣಕಾಸು ಗುರಿಗಳ ದೃಷ್ಟಿತ್ಯೋಜನೆಯಿಂದ ಹೂಡಿಕೆ ಅಲ್ಪಾವಧಿಯ ಹಂತ, ಮಧ್ಯಮಾವಧಿ ಅಥವಾ ದೀರ್ಘಾವಧಿಯದ್ದಾಗಿರಬಹುದು.

- a) ಸರಿಯಾಗಿದೆ.
- b) ತಪ್ಪಾಗಿದೆ.

14. Investments made in listed equity stocks provide for

- a) Better liquidity.
- b) Guaranteed appreciation
- c) Safety of capital
- d) All of the above

ಪಟ್ಟಿ ಮಾಡಿದ ಇಕ್ವಿಟಿ ಪೇರುಗಳಲ್ಲಿ ಹೂಡಿಕೆ ಮಾಡುವುದರಿಂದ ಏನನ್ನು ಒದಗಿಸುವುದು?

- a) ಉತ್ತಮ ದ್ರವ್ಯ ಲಭ್ಯತೆ
- b) ಭದ್ರ ಬಂಡವಾಳ ವೃದ್ಧಿ
- c) ಬಂಡವಾಳ ಸುರಕ್ಷತೆ
- d) ಮೇಲಿನ ಎಲ್ಲವೂ

15. In investments, ELSS for

- a) Equity Linked Savings Scheme
- b) Exceptional liquid and safe scheme
- c) Enterprise linked social security
- d) All of the above

ಹೂಡಿಕೆಗಳಲ್ಲಿ ELSS ಎಂದರೆ
a) ಇಕ್ವಿಟಿ ಲಿಂಕ್ಡ್ ಸೇವಿಂಗ್ಸ್ ಸ್ಕೀಮ್
b) ಎಕ್ಸ್‌ಲೂಜಿವ್ ನೆಟ್ ಲಿಕ್ವಿಡ್ ಮತ್ತು ಸೇಫ್ ಸ್ಕೀಮ್
c) ಎಂಟರ್‌ಪ್ರೈಸ್ ಲಿಂಕ್ಡ್ ಸೋಶಿಯಲ್ ಸೆಕ್ಯೂರಿಟಿ
d) ಮೇಲಿನ ಎಲ್ಲವೂ

16. Sovereign gold bonds scheme was introduced by the government in the year

- a) 2001
b) 2020
c) 2015
d) 2022
- ಸಾರ್ವಜನಿಕ ಚಿನ್ನದ ಬಾಂಡ್ ಯೋಜನೆಯನ್ನು ಯಾವ ವರ್ಷದಲ್ಲಿ ಸರ್ಕಾರ ಪರಿಚಯಿಸಿತು?

- a) 2000
b) 2020
c) 2015
d) 2022

17. An individual under PMJDY scheme can only exit this scheme after reaching the age of 60 year. True or false?

- a. True
b. False

PMJDY ಯೋಜನೆಯ ಅಡಿಯಲ್ಲಿ ವ್ಯಕ್ತಿ 60 ವರ್ಷ ವಯಸ್ಸಾದ ಮೇಲೆ ಮಾತ್ರ ಯೋಜನೆಯಿಂದ ಹೊರಬಹುದು.

ಎ) ಸರಿಯಾಗಿದೆ ಬ) ತಪ್ಪಾಗಿದೆ.

18. When you invest in equity shares on the stock exchange, which of these markets are you dealing with?

- a) Primary market
b) Secondary market
c) Tertiary market
d) Commodity market

ನೀವು ಈ ಯಾವ ವಿವಿಧವಾದಲ್ಲಿ ಇಕ್ವಿಟಿ ಷೇರುಗಳಲ್ಲಿ ಹೂಡಿಕೆ ಮಾಡುವಾಗ ನೀವು ಈ ಯಾವ ಮಾರುಕಟ್ಟೆಗಳೊಂದಿಗೆ ವ್ಯವಹರಿಸುತ್ತೀರಿ?

- ಎ) ಪ್ರಾಥಮಿಕ ಮಾರುಕಟ್ಟೆ
ಬಿ) ದ್ವಿತೀಯ ಮಾರುಕಟ್ಟೆ
ಸಿ) ತೃತೀಯ ಮಾರುಕಟ್ಟೆ
ಡಿ) ಸರಕು ಮಾರುಕಟ್ಟೆ

19. Risk appetite generally _____ when the number of dependent family members increases

- a) Increases
b) Decreases
c) Does not change
d) There is no correction between risk appetite and the number of dependent family members.

ಅಪಾಯದ ಹಸಿವು ಸಾಮಾನ್ಯವಾಗಿ ಅವಲಂಬಿತ ಕುಟುಂಬ ಸದಸ್ಯರ ಸಂಖ್ಯೆ ಹೆಚ್ಚಾದಾಗ _____

- ಎ) ಹೆಚ್ಚಾಗುತ್ತದೆ
ಬಿ) ಕಡಿಮೆಯಾಗುತ್ತದೆ
ಸಿ) ಅಪಾಯದ ಹಸಿವು ಮತ್ತು ಅವಲಂಬಿತ ಕುಟುಂಬ ಸದಸ್ಯರ ಸಂಖ್ಯೆಯ ನಡುವೆ

ಯಾವುದೇ ಸಂಬಂಧವಿಲ್ಲ.

ಡಿ) ಬದಲಾಗುವುದಿಲ್ಲ.

20. As advised by SEBI, Risk-o-meter has 5 levels of risk for mutual fund Schemes. True or false.

- a) True
b) False.

ಸೆಬಿ ಸಲಾಹ ನೀಡಿದಂತೆ ಪಾರಸ್ಪರಿಕ ನಿಧಿಯ ಯೋಜನೆಗಳಿಗೆ ರಿಸ್ಕ್-ಮೀಟರ್ ಐದು ಹಂತದ ಅಪಾಯಗಳನ್ನು ಹೊಂದಿದೆ

ಎ)ಹೌದು
ಬಿ) ಇಲ್ಲ.

21. The risk profile of an investor who is willing to accept significant risks to maximise potential returns over the long term and is aware that he/she may lose a significant part of capital is

- a) Aggressive
b) Conservative
c) Moderately conservative
d) Moderate

ದೀರ್ಘಾವಧಿ ಸಂಭಾವ್ಯ ಆದಾಯವನ್ನು ಹೆಚ್ಚಿಸಲು ಗಮನಾರ್ಹ ಅಪಾಯವನ್ನು ಸ್ವೀಕರಿಸಲು ಸಿದ್ಧರಿರುವ ಹೂಡಿಕೆದಾರರ ಅಪಾಯದ ವಿವರ ಮತ್ತು ಅವನು/ಅವಳ ಬಂಡವಾಳದ ಮಹತ್ವದ ಭಾಗವನ್ನು ಕಳೆದುಕೊಳ್ಳಬಹುದು ಎಂದು ತಿಳಿದಿದೆ.

- ಎ) ಆಗ್ರೆಸಿವ್ ಶೀಲ
ಬಿ) ಸಂಪ್ರದಾಯರಾಗಿರುವ
ಸಿ) ಮಧ್ಯಮ ಸಂಪ್ರದಾಯವಾದಿ
ಡಿ) ಮಧ್ಯಮವಾಗಿರುತ್ತದೆ.

22. Systematic risks comes from the influence of external factors on organization True or False?

- a) True b) False

ವ್ಯವಸ್ಥಿತ ಅಪಾಯವು ಸಂಸ್ಥೆಯ ಮೇಲೆ ಬಾಹ್ಯ ಅಂಶಗಳ ಪ್ರಭಾವದಿಂದ ಬರುತ್ತದೆ. ಅಥವಾ ತಪ್ಪು?

ಎ) ಸರಿ
ಬಿ) ತಪ್ಪು.

23. The most simplistic risk profiling thumb rule is to have as much debt in the portfolio as the number of years of age. True or false?

- a) True b) False

ಹೆಚ್ಚಳಗಳು ನಿಯಮವು ಅತ್ಯಂತ ಸರಳವಾದ ಅಪಾಯದ ಪರಿಶೀಲನೆ ಹೂಡಿಕೆಯಲ್ಲಿ ಹೆಚ್ಚು, ನಾಲವನ್ನು ಹೊಂದಿರುವುದು ವರ್ಷ ವಯಸ್ಸಿನಂತೆ ಸರಿ/ತಪ್ಪು.

ಎ) ಸರಿ
ಬಿ) ತಪ್ಪು.

24. Does IPO come under primary market?

- a) Yes b) No

ಪ್ರಾದೇಶಿಕ ಮಾರುಕಟ್ಟೆ ಅಡಿಯಲ್ಲಿ ಬರುತ್ತದೆಯೇ?

ಎ) ಹೌದು
ಬ) ಇಲ್ಲ

25. What is the full form of NEAT?

- a) Natural Economic Assisted Treaty
b) Natural Economic Advisory Team
c) Natural Exchange for Automated Trading
d) Natural Exchange for Automated Transmission.

NEAT ನ ಪೂರ್ಣ ರೂಪವು ಏನು?

- ಎ) ನೈಸರ್ಗಿಕ ಆರ್ಥಿಕ ನೆರವಿನ ಒಪ್ಪಂದ
ಬಿ) ರಾಷ್ಟ್ರೀಯ ಆರ್ಥಿಕ ಸಲಹಾ ತಂಡ
ಸಿ) ಸ್ವಯಂಚಾಲಿತ ವ್ಯಾಪಾರಕ್ಕಾಗಿ ರಾಷ್ಟ್ರೀಯ ವಿನಿಮಯ
ಡಿ) ಸ್ವಯಂಚಾಲಿತ ಪ್ರಸರಣದ ನೈಸರ್ಗಿಕ ವಿನಿಮಯ

26. Which of these is not a money market instrument?

- a) Certificate of Deposit
b) Commercial Paper
c) T-Bill
d) Bonds

ಇವುಗಳಲ್ಲಿ ಯಾವುದು ಹಣದ ಮಾರುಕಟ್ಟೆ ಸಾಧನವಲ್ಲ?

- ಎ) ಠೇವಣಿ ಪ್ರಮಾಣಪತ್ರ
ಬಿ) ವಾಣಿಜ್ಯ ಪತ್ರಿಕೆ
ಸಿ) ಟಿ-ಬಿಲ್
ಡಿ) ಬಾಂಡ್‌ಗಳು

27. Which of these are characteristic of OTC market?

- a) Contracts can be customized
b) Trades are bilaterally intense between the counter parties.
c) Counter party risk is higher compared to exchange traded contracts.
d) All of the above.

ಇವುಗಳಲ್ಲಿ ಯಾವುದು OTC ಮಾರುಕಟ್ಟೆಯ ವಿಶಿಷ್ಟ ಲಕ್ಷಣವಾಗಿದೆ?

- ಎ) ಒಪ್ಪಂದಗಳನ್ನು ಕಸ್ಟಮೈಸ್ ಮಾಡಬಹುದು.
ಬಿ) ವ್ಯಾಪಾರಿಗಳನ್ನು ಪ್ರತಿ ಪಕ್ಷಗಳ ನಡುವೆ ದ್ವಿಪಕ್ಷೀಯವಾಗಿ ನಮೂದಿಸಲಾಗುತ್ತದೆ.
ಸಿ) ವಿನಿಮಯ ವ್ಯಾಪಾರ ಒಪ್ಪಂದಗಳಿಗೆ ಹೋಲಿಸಿದರೆ ಪ್ರತಿಪಕ್ಷದ ಅಪಾಯ ಹೆಚ್ಚಾಗಿದೆ.
ಡಿ) ಮೇಲಿನ ಎಲ್ಲವೂ

28. Which of these are terms (s) used in technical analysis?

- a) RSI
b) ADX
c) Candle stick
d) All of above
ತಾಂತ್ರಿಕ ವಿಶ್ಲೇಷಣೆಯಲ್ಲಿ ಇವುಗಳಲ್ಲಿ ಯಾವ ಪದಗಳನ್ನು ಬಳಸಲಾಗುತ್ತದೆ?
ಅ) RSI

ಎ) ADX
ಬಿ) Candle stick
ಡಿ) ಮೇಲಿನ ಎಲ್ಲವೂ

29. NSDL stands for?

- a) National stock derivative limited
b) National securities depository limited
c) National securities development limited
d) National security defense lieutenant

NSDL ಎಂದರೇ ಏನು?

- ಎ) ರಾಷ್ಟ್ರೀಯ ಭದ್ರತಾ ರಕ್ಷಣಾ ಲೆಕ್ಕಾಂತ
ಬಿ) ರಾಷ್ಟ್ರೀಯ ಭದ್ರತಾ ಠೇವಣಿ ಲಿಮಿಟೆಡ್
ಸಿ) ರಾಷ್ಟ್ರೀಯ ಸ್ವಾಸ್ಥ್ಯ ದೆವಲಪ್‌ಮೆಂಟ್
ಡಿ) ರಾಷ್ಟ್ರೀಯ ಭದ್ರತಾ ಅಭಿವೃದ್ಧಿ ಲಿಮಿಟೆಡ್

30. In case of fundamental analysis, what does EIC stand for?

- a) Equity, Investments capital
b) Economy, Industry company
c) Entrepreneur institution corporation
d) All of the above

ಮೂಲಭೂತ ವಿಶ್ಲೇಷಣೆಯ ಸಂದರ್ಭದಲ್ಲಿ EIC ಎಂದರೇ ಏನು?

- ಎ) ಇಕ್ವಿಟಿ, ಹೂಡಿಕೆಗಳು, ಬಂಡವಾಳ
ಬಿ) ಆರ್ಥಿಕತೆ, ಕೈಗಾರಿಕೆ, ಕಂಪನಿ
ಸಿ) ಉದ್ಯಮಿ, ಸಂಸ್ಥೆ, ನಿಗಮ
ಡಿ) ಮೇಲಿನ ಎಲ್ಲವೂ

--	--	--	--	--	--	--	--	--	--

**BA/B COM/BA/BSW IV SEMESTER (NEP Regular) DEGREE
EXAMINATION, June/July-2025
Subject: POLITICAL SCIENCE
Paper: INDIA AND INDIAN CONSTITUTION**

Duration Of Paper: 1 Hr.

Maximum Marks :30

Instructions to the Candidate:

1. Check for complete printing of 30 questions.
2. The last page to the question paper may be used for rough work.
3. Each question has four multiple choice answers and choose the correct one.
4. Darken the appropriate circle with the ball pen.
5. Damaging, overwriting, using whitener on the OMR sheet are strictly prohibited.
6. No candidates will be allowed to leave the examination hall till the end of the session and without handing over his/her answer sheet to the invigilator.
7. Candidates should ensure that the invigilator has verified all entries and that invigilator has affixed his/her signature in the space provided on the OMR.

1. Who was the Guru of Swami Vivekananda?
 - a) Ramakrishna Paramahamasa.
 - b) Dayananda Saraswathi
 - c) Rabindranath Tagore
 - d) None of the above
2. Who is regarded as the Karnataka Gandhi?
 - A. ರಾಮಕೃಷ್ಣ ಪರಮಹಂಸ
 - B. ದಯಾನಂದ ಸರಸ್ವತಿ
 - C. ರವೀಂದ್ರನಾಥ ಟ್ಯಾಗೋರ್
 - D. ಮೇಲಿನ ಯಾವುದು ಅಲ್ಲ
3. Who is regarded as the Karnataka Gandhi?
 - A. Basavanna
 - B. Hardekar Manjappa
 - C. F.G.Halakatti
 - D. Kadidal Manjappa
4. ಕರ್ನಾಟಕದ ಗಾಂಧಿ ಎಂದು ಯಾರನ್ನು ಕರೆಯುತ್ತಾರೆ?
 - A. ಬಸವಣ್ಣ
 - B. ಹರ್ಡೇಕರ ಮಂಜಪ್ಪ
 - C. ಫ. ಗು. ಹಳಕಟ್ಟಿ
 - D. ಕಡಿದಾಳ ಮಂಜಪ್ಪ
3. When was Acharya Vinobha Bhave born?
 - A. 1895
 - B. 1896

- C. 1892
- D. 1897

ಆಚಾರ್ಯ ವಿನೋಬಾ ಭಾವೆ ಅವರು ಯಾವಾಗ ಜನಿಸಿದರು?

- A. 1895
- B. 1896
- C. 1892
- D. 1897

4. Which article of the Indian constitution abolishes untouchability?

- A. Article-13
- B. Article -17
- C. Article-19
- D. Article-14

ಭಾರತ ಸಂವಿಧಾನದ ಯಾವ ವಿಧಿಯು ಅಸ್ಪೃಶ್ಯತೆಯನ್ನು ನಿಷೇಧಿಸುತ್ತದೆ?

- A. 13 ನೇ ವಿಧಿ
- B. 17 ನೇ ವಿಧಿ
- C. 19ನೇ ವಿಧಿ
- D. 14 ನೇ ವಿಧಿ

5. Who said 'Swaraj is my birth right'?

- A. Mahatma Gandhi
- B. Lokamanya Tilak
- C. Jawaharlal Nehru
- D. Dr.B.R.Ambedkar

'ಸ್ವರಾಜ್ಯ ನನ್ನ ಜನ್ಮಸಿದ್ಧ ಹಕ್ಕು' ಎಂದು ಪ್ರತಿಪಾದಿಸಿದವರು ಯಾರು?

- A. ಮಹಾತ್ಮಾಗಾಂಧಿ
- B. ಲೋಕಮಾನ್ಯ ತಿಲಕ
- C. ಜವಾಹರಲಾಲ್ ನೆಹರು
- D. ಡಾ.ಬಿ.ಆರ್. ಅಂಬೇಡ್ಕರ್

6. He is the best known for Bohdan movement-

- A. Mahatma Gandhiji
- B. Vinoba Bhave
- C. V.S.Naipaul
- D. sardar Patel

ಇವರನ್ನು ಪ್ರಸಿದ್ಧ ಭೂದಾನ ಚಳುವಳಿಗಾರರೆಂದು ಪರಿಗಣಿಸಲಾಗಿದೆ.

- A. ಮಹಾತ್ಮಾಗಾಂಧಿ
- B. ವಿನೋಬಾ ಭಾವೆ
- C. ವಿಎಸ್ ನೈಪಾಲ್
- D. ಸರ್ದಾರ್ ಪಟೇಲ್

7. The constitution of India is

- A. Rigid
- B. Flexible
- C. Very rigid

D. Partly rigid and partly flexible
ಭಾರತದ ಸಂವಿಧಾನವು

- A. ಕಠಿಣವಾಗಿದೆ.
- B. ಸರಳವಾಗಿದೆ.
- C. ಅತೀ ಕಠಿಣವಾಗಿದೆ.
- D. ಭಾಗಶಃ ಕಠಿಣ ಭಾಗಶಃ ಸರಳ

8. Objectives of the Indian constitution

- A. Sovereignty
- B. Socialist
- C. Democratic
- D. Above all

ಭಾರತ ಸಂವಿಧಾನದ ಉದ್ದೇಶಗಳು

- A) ಪರಮಾಧಿಕಾರ
- B) ಸಮಾಜವಾದ
- C) ಪ್ರಜಾಸತ್ತಾತ್ಮಕ
- D) ಮೇಲಿನ ಎಲ್ಲವೂ

9. The 65 years old Planning Commission was replaced by

- A. Regional Council
- B. NITI Aayog
- C. Innovative Hub
- D. Atal Innovation Missions.

65 ವರ್ಷಗಳಷ್ಟು ಹಳೆಯದಾದ ಯೋಜನಾ ಆಯೋಗವನ್ನು ಬದಲಾಯಿಸಿದ್ದು

- A. ಪ್ರಾದೇಶಿಕ ಕೇಂದ್ರ
- B. ನೀತಿ ಆಯೋಗ
- C. ನವೀನ ಕೇಂದ್ರ
- D. ಅಟಲ್ ನವೀನ ರಚನಾಪ್ರಯತ್ನಗಳು

10. The Constitution of India recognizes-

- A. Double citizenship
- B. Single citizenship
- C. Adult citizenship
- D. Foreign citizenship

ಭಾರತದ ಸಂವಿಧಾನವು ನೀಡಿರುವ ನಾಗರಿಕತ್ವ-

- A. ದ್ವಿ ನಾಗರಿಕತ್ವ
- B. ಏಕ ನಾಗರಿಕತ್ವ
- C. ವಯಸ್ಕರ ನಾಗರಿಕತ್ವ
- D. ವಿದೇಶಿ ನಾಗರಿಕತ್ವ

11. The president of India is-

- A. Real head of the state
- B. Nominal head of the state
- C. Real chief executive

D. Dictator in the state
ಭಾರತದ ರಾಷ್ಟ್ರಪತಿಗಳು

- A. ನೈಜ ಕಾರ್ಯಾಂಗದ ಮುಖ್ಯಸ್ಥರು
- B. ನಾಮಮಾತ್ರ ಕಾರ್ಯಾಂಗ ಮುಖ್ಯಸ್ಥರು
- C. ನೈಜ ಮುಖ್ಯ ಕಾರ್ಯನಿರ್ವಾಹಕ
- D. ರಾಜ್ಯದ ಸರ್ವಾಧಿಕಾರಿ

12. Swami Vivekananda began his famous speech with the words 'sisters and brothers' at-----

- A. Germany
- B. Parliament of Religions at Chicago
- C. In Europe
- D. Indian Subcontinent

ಸ್ವಾಮಿ ವಿವೇಕಾನಂದರು ಸಹೋದರ ಸಹೋದರಿಯರ, ಎಂಬ ಪದಗಳನ್ನು ಸಂಭೋದಿಸಿ ಮಾಡಿದ ಪ್ರಸಿದ್ಧ ಭಾಷಣ ಎಲ್ಲಿಯಾಗಿತ್ತು?

- A. ಜರ್ಮನಿ
- B. ವಿಶ್ವಧರ್ಮ ಸಮ್ಮೇಳನ ಚಿಕಾಗೋ
- C. ಯುರೋಪ್
- D. ಭಾರತದ ಉಪಖಂಡದಲ್ಲಿ

13) Which is not the fundamental right?

- A. Right to resist
- B. Right to assemble
- C. Right to constitutional remedies
- D. Right to freedom of religion.

ಯಾವುದು ಮೂಲಭೂತ ಹಕ್ಕಾಗಿರುವುದಿಲ್ಲ?

- A. ಪ್ರತಿರೋಧನಾ ಹಕ್ಕು
- B. ಸಭೆ ಸೇರುವ ಹಕ್ಕು
- C. ಸಂವಿಧಾನಾತ್ಮಕ ಪರಿಹಾರದ ಹಕ್ಕು
- D. ಧಾರ್ಮಿಕ ಸ್ವಾತಂತ್ರ್ಯದ ಹಕ್ಕು

14) Indian constitution is a carbon copy of which act?

- A. 1909 Act
- B. 1919 Act
- C. 1947 Act
- D. 1935 Act

ಭಾರತದ ಸಂವಿಧಾನವು ಯಾವ ಕಾಯ್ದೆಯ ನಕಲು ಪ್ರತಿಯಾಗಿದೆ?

- A. 1909ರ ಕಾಯ್ದೆ
- B. 1919ರ ಕಾಯ್ದೆ
- C. 1947 ರ ಕಾಯ್ದೆ
- D. 1935ರ ಕಾಯ್ದೆ

15) The first meeting of the constituent assembly was held on---

- A. December 11th, 1946

- B. December 9th, 1946
C. November 26th 1949
D. August 15th 1947

ಸಂವಿಧಾನ ರಚನಾ ಸಮಿತಿಯ ಪ್ರಥಮ ಸಭೆ ಜರುಗಿದ ವರ್ಷ

- A. ಡಿಸೆಂಬರ್ 11, 1946
B. ಡಿಸೆಂಬರ್ 9, 1946
C. ನವೆಂಬರ್ 26, 1949
D. ಆಗಸ್ಟ್ 15, 1947

16. The original constitution consists of-

- A) 384 articles
B) 448 articles
C) 419 articles
D) 395 articles

ಮೂಲ ಸಂವಿಧಾನವು ಒಳಗೊಂಡಿರುವುದು?

- A. 384 ವಿಧಿಗಳು
B. 448 ವಿಧಿಗಳು
C. 419 ವಿಧಿಗಳು
D. 395 ವಿಧಿಗಳು

17. Who is the guardian of the constitution?

- A. Lok Sabha
B. Parliament
C. Supreme court
D. Rajyasabha

ಭಾರತ ಸಂವಿಧಾನದ ರಕ್ಷಕ ಯಾರು?

- A. ಲೋಕಸಭೆ
B. ಸಂಸತ್ತು
C. ಸುಪ್ರೀಂ ಕೋರ್ಟ್
D. ರಾಜ್ಯಸಭೆ

18. Directive principles of state policy have been borrowed from----

- A. Ireland
B. America
C. England
D. French

ರಾಜ್ಯನೀತಿ ನಿರ್ದೇಶಕ ತತ್ವಗಳನ್ನು ----- ಸಂವಿಧಾನದಿಂದ ಪಡೆಯಲಾಗಿದೆ.

- A. ಐರ್ಲೆಂಡ್
B. ಅಮೇರಿಕಾ
C. ಇಂಗ್ಲೆಂಡ್
D. ಫ್ರೆಂಚ್

19. Articles----- of the Indian constitution deal with directive principles of state policy.

- A. 12 to 34
B. 36 to 51
C. 39 to 51
D. 41 to 51

ಭಾರತ ಸಂವಿಧಾನದ ----- ಪರಿಗಿನ ಪರಿಚ್ಛೇದಗಳು ರಾಜ್ಯನೀತಿ ನಿರ್ದೇಶಕ ತತ್ವಗಳ ವಿವರಿಸುತ್ತದೆ.

- A. 12 ರಿಂದ 34
B. 36 ರಿಂದ 51
C. 39 ರಿಂದ 51
D. 41 ರಿಂದ 51

20. Which fundamental right was dropped from the list of fundamental rights by 44th amendment act?

- A. Right of property
B. Right of equality
C. Right to constitutional remedies
D. Right against exploitation.

ಯಾವ ಮೂಲಭೂತ ಹಕ್ಕುಗಳ ಪಟ್ಟಿಯಿಂದ ತೆಗೆಯಲಾಗಿದೆ? 44ನೇ ತಿದ್ದುಪಡಿ ಮೂಲಕ

- A. ಆಸ್ತಿಯ ಹಕ್ಕು
B. ಸಮಾನತೆ ಹಕ್ಕು
C. ಸಂವಿಧಾನತ್ವಕ್ಕೆ ಪರಿಹಾರದ ಹಕ್ಕು
D. ಶೋಷಣೆಯ ವಿರುದ್ಧ ಹಕ್ಕು

21. Who was the first President of Indian Republic.

- A. Radhakrishnan
B. Dr. Zakir Hussain
C. Dr. V.V. Giri
D. Dr. Babu Rajendra Prasad

ಭಾರತ ಗಣರಾಜ್ಯದ ಪ್ರಥಮ ರಾಷ್ಟ್ರಪತಿ ಯಾರಾಗಿದ್ದರು?

- A. ಡಾ.ರಾಧಾಕೃಷ್ಣನ್
B. ಡಾ.ಝಾಕಿರ್ ಹುಸೇನ್
C. ಡಾ.ವಿ.ವಿ.ಗಿರಿ
D. ಡಾ.ಬಾಬು ರಾಜೇಂದ್ರ ಪ್ರಸಾದ್

22. How many members are nominated to Rajya Sabha?

- A. 12 B. 10 C. 08 D. 14

ರಾಜ್ಯಸಭೆಯಲ್ಲಿ ಎಷ್ಟು ಸದಸ್ಯರು ನಾಮಕರಣಗೊಂಡಿರುತ್ತಾರೆ?

- A. 12 B. 10 C. 08 D. 14

23. Through which amendment were three new words 'socialist, secular and integrity' added to the preamble?

- A. 24th amendment

- B. 42nd amendment
C. 44th amendment
D. 86th amendment
- ಸಮಾಜವಾದಿ, ಜಾತ್ಯಾತ್ಮೀತ, ಸಮಗ್ರತೆ ಎಂಬ ಮೂರು ಹೊಸ ಪದಗಳನ್ನು ಯಾವ ತಿದ್ದುಪಡಿಯಿಂದ ಪರಿಕಲ್ಪಿಸಲಾಗಿದೆ?
- A. 24ನೇ ತಿದ್ದುಪಡಿ
B. 42ನೇ ತಿದ್ದುಪಡಿ
C. 44ನೇ ತಿದ್ದುಪಡಿ
D. 86ನೇ ತಿದ್ದುಪಡಿ
24. The meetings of the Cabinet are presided over by the
- A. Speaker of Lok Sabha
B. Prime Minister
C. President
D. Governor
- ಕ್ಯಾಬಿನೆಟ್ ಸಭೆಯ ಅಧ್ಯಕ್ಷತೆಯನ್ನು ವಹಿಸಿಕೊಳ್ಳುವವರು -
- A. ಲೋಕಸಭೆಯ ಸಭಾಪತಿ
B. ಪ್ರಧಾನಮಂತ್ರಿ
C. ರಾಷ್ಟ್ರಪತಿ
D. ರಾಜ್ಯಪಾಲ
25. Which type of government has been implemented in India?
- A. Presidential type
B. Parliamentary
C. Dictatorship
D. Monarchy
- ಭಾರತದಲ್ಲಿ ಯಾವ ಸರ್ಕಾರ ಪದ್ಧತಿಯನ್ನು ಜಾರಿಗೊಳಿಸಿದೆ?
- A. ಅಧ್ಯಕ್ಷೀಯ
B. ಸಂಸದೀಯ
C. ನಿರಂಕುಶ
D. ರಾಜಪ್ರಭುತ್ವ
26. Who was the chairman of drafting committee?
- A. Dr.B.R. Ambedkar
B. Jawaharlal Nehru
C. Sardar Vallabhbhai Patel
D. K.M.Munshi
- ಸಂವಿಧಾನದ ಕರಡು ಸಮಿತಿ ಅಧ್ಯಕ್ಷರು ಯಾರು?
- A. ಡಾ.ಬಿ.ಆರ್.ಅಂಬೇಡ್ಕರ್
B. ಜವಾಹರ್‌ಲಾಲ್ ನೆಹರು
C. ಸರದಾರ್ ವಲ್ಲಭಭಾಯಿ ಪಟೇಲ್
D. ಕೆ.ಎಂ.ಮುನ್ಶಿ
27. Article 51A of the Indian constitution deals with -
- A. Fundamental Rights
B. Fundamental Duties
C. Right to religion
D. Right to property.
- ಭಾರತ ಸಂವಿಧಾನದ 51ನೇ ವಿಧಿಯು ವಿವರಿಸಿದ್ದು -
- A. ಮೂಲಭೂತ ಹಕ್ಕುಗಳು
B. ಮೂಲಭೂತ ಕರ್ತವ್ಯಗಳು
C. ಧಾರ್ಮಿಕ ಹಕ್ಕು,
D. ಆಸ್ತಿ ಹಕ್ಕು,
28. Who was the chairman of constituent assembly?
- A. Dr. B.R.Ambedkar
B. Dr.Babu Rajendra Prasad
C. Jawaharlal Nehru
D. Mahatma Gandhi
- ಸಂವಿಧಾನ ರಚನಾ ಸಮಿತಿಯ ಅಧ್ಯಕ್ಷರು ಯಾರು?
- A. ಡಾ.ಬಿ.ಆರ್.ಅಂಬೇಡ್ಕರ್
B. ಡಾ.ಬಾಬು ರಾಜೇಂದ್ರ ಪ್ರಸಾದ್
C. ಜವಾಹರ್‌ಲಾಲ್ ನೆಹರು
D. ಮಹತ್ಮಾ ಗಾಂಧೀಜಿ
29. What is the age limit of adult franchise in India?
- A. 18 B.20 C.22 D. 23
- ಭಾರತದಲ್ಲಿ ಮತದಾನದ ವಯಸ್ಸು ಎಷ್ಟು?
- A. 18 B.20 C.22 D. 23
30. Total number of judges of the Supreme Court of India is -----
- A.34 B. 16 C.27 D. 30
- ಭಾರತದ ಸುಪ್ರೀಂ ಕೋರ್ಟ್‌ನ ಓಟ್ಟು ನ್ಯಾಯಾಧೀಶರು -----
- A.34 B. 16 C.27 D. 30

Duration of Paper: 2 Hrs.

Maximum Marks : 60

Instruction to the Candidate:

- 1) Attempt all sections according to internal choice
- 2) Simple & Non-programmable calculator are allowed.
- 3) Section-D case study is compulsory.

SECTION-A/2 part -B

I Answer any five of the following.

ಈ ರೇಖೆಯ ಬೇಕಾದ ಐದಕ್ಕೆ ಉತ್ತರಿಸಿರಿ..

- What do you mean by Redemption of preference shares?
ಒಕ್ಕಡ್ಡೆ ಪರ್ವತ ನಿಲಾಪತೆ (ಒಕ್ಕಡ್ಡೆ ಪರ್ವತ) ಒಕ್ಕಡ್ಡೆ ನಿಲಾಪತೆ.
 - What do you mean by merger.
ಒಕ್ಕಡ್ಡೆ ಪರ್ವತ ನಿಲಾಪತೆ.
 - What is purchase price?
ಒಕ್ಕಡ್ಡೆ ಪರ್ವತ ನಿಲಾಪತೆ.
 - What is internal reconstruction?
ಒಕ್ಕಡ್ಡೆ ಪರ್ವತ ನಿಲಾಪತೆ.
 - What is voluntary liquidation?
ಒಕ್ಕಡ್ಡೆ ಪರ್ವತ ನಿಲಾಪತೆ.
 - What is social Accounting?
ಒಕ್ಕಡ್ಡೆ ಪರ್ವತ ನಿಲಾಪತೆ.
- 3) Give the meaning of accounting standards.
ಒಕ್ಕಡ್ಡೆ ಪರ್ವತ ನಿಲಾಪತೆ.

Section-B/Part-2

II. Answer any Three of the following questions.

ಈ ಕೆಳಗಿನ ಯಾವುದಾದರೂ ಮೂರು ಪ್ರಶ್ನೆಗಳಿಗೆ ಉತ್ತರಿಸಿರಿ.

- 2) What are the conditions and methods of redemption of preference shares? **ஏதேனும் ஸ்திரீய் டைரக்டர்ஸ் மீது அபாயம் உள்ளதா?**
- 3) Surya company went into voluntary liquidation. It furnishes the following information.

Assets realized	₹ 2,00,000
Unsecured creditors	₹ 3,00,000
Preferential creditors	₹ 50,000

Cost of liquidation	₹ 4,600
---------------------	---------

Calculate the Liquidators Remuneration at 5% on assets Realised and 3% on amount paid to unsecured creditors.

ಸೂರ್ಯ ಕಂಪನಿಯು ವಿಸರ್ಜನೆಗೆ ಹೋದುದರಿಂದ ಈ ಕೆಳಗಿನ ಮಾಹಿತಿಯನ್ನು ನೀಡಿದೆ.

ಅಲ್ಟಿ-ವಿ ಪಾಠಗಳು	ರೂ. 2,00,000
ಬೆಂಚ್‌ಮಾರ್ಕ್ ಸಾಧನಾಕರಣ	ರೂ. 3,80,000
ಪ್ರಗತಿಪ್ಪ ಸಾಧನಾಕರಣ	ರೂ. 50,000
ಮೊಟಕಾ ಪೆನ್ಸಿಲ್	ರೂ. 4,600

ಸಹಾಯಕ ಅಧೀಶರಿಯ ಸಿಬ್ಬಂದಿಯು ಶೇ 5 ರಷ್ಟು ಲಭ್ಯವು ಪಡೆದಾದ ಬಳಿಕ ಕಾಲೇಜು ಶೇ 3 ರಷ್ಟು ಲಭ್ಯವಿದ್ದು ಸಾರ್ವಜನಿಕ ವಾಸನೆಯ ವ್ಯವಸ್ಥೆ ಬಳಿಕ ಅಧಿಕ ಸಿಬ್ಬಂದಿಯು ಸೇರಬಹುದು.

- 4) On reconstruction of a company the following terms were agreed upon:
 - a) The shareholders holding 10,000 shares of ₹10 each were to receive $\frac{2}{5}$ of their holding in fully paid equity shares of ₹10 each. And $\frac{1}{5}$ of their holding in 8% preference shares of ₹10 each fully paid in cancellation of the old shares.
 - b) Apply credit balance of general reserve of ₹10,000 for reconstruction purpose.
 - c) Write off debit balance of profit and loss a/c ₹ 35,000 and goodwill ₹ 10,000.

Pass the journal entries in the books of the company.
ಕಂಪನಿಯ ಪುಸ್ತಕಗಳಲ್ಲಿ ದೃಢೀಕರಣ ಮತ್ತು ದೃಢೀಕರಣ

- ೧) ಶೇರುದಾರರು ಹೊಂದಿಕೆ ₹ 10 ರ 10,000 ಶೇರುಗಳನ್ನು ರದ್ದುಗೊಳಿಸಿ, ಅವುಗಳ $\frac{2}{5}$ ರಷ್ಟು ಉಳಿದಿದ್ದು ದೂ. 100ರ ಸಾಮಾನ್ಯ ಶೇರುಗಳನ್ನು ಹಾಗೂ $\frac{1}{5}$ ರಷ್ಟು ಭಾರವನ್ನು ದೂ. 100ರ 50 ರ ಪಾವತಿಸಿದ ಶೇರುಗಳನ್ನು ಹೊಂದಿರುತ್ತದೆ.
- ೨) ಸಾಮಾನ್ಯ ನಿರ್ದೇಶಕರಾದ ದೂ. 10,000ನ್ನು ಪುನರೇ ಹಂಚಿದಾಗ ಉಳಿದಿರುತ್ತದೆ.
- ೩) ಭಾರವನ್ನು ಪಾವತಿಸಿದ ದೂ. 35,000 ಹಾಗೂ ಹಿಂತೆಗೆ ಬಿಟ್ಟು ದೂ. 10,000ಗಳನ್ನು ತೆಗೆದುಕೊಳ್ಳುತ್ತದೆ.

- 5) Explain the Reasons for merger and amalgamation.
മുൻപ് & സമാഹരണത്തിന് പറ്റാം.
- 6) Explain the Advantages of Indian Accounting Standards.
ഇന്ത്യയിലെ അക്കൗണ്ടിംഗ് സ്റ്റാൻഡർഡ്സിന്റെ ഗുണങ്ങൾ.

Section-C-Part-3

iii Answer any Two of the following.

(2x10=20)

එහිත් වර්තමාන වත්කම් සහ අවාසි.

7) Explain the advantages & disadvantages of Human Resource Accounting.

මානව සම්පත් ගණිතමය වශයෙන් මනා කොට ඇති බව පෙන්වා දෙන්න.

8) Rishi Ltd Redeemed its preference shares amounting to ₹4,00,000 at a premium of 10%. For this purpose, it issued 10,000 equity shares of ₹20 each at a premium of ₹3 per share. The company has a balance of ₹1,00,000 in General reserve ₹1,00,000 in profit and loss (credit balance) and Bank balance of ₹1,50,000.

Calculate amount of redemption and pass the journal entries in the books of the company.

එම අයුරින්ම ₹4,00,000 ප්‍රියරිටි ශ්‍රේණියේ කොටස් මුදල් ගෙවීමට අනුමැතිය ලබා දෙනු ලබයි. මෙම අවස්ථාවේදී, එම සමාගම 10,000 කොටස් ₹20 ක් ප්‍රියරිටි ශ්‍රේණියේ මුදල් ගෙවීමට අනුමැතිය ලබා දෙනු ලබයි. මෙම අවස්ථාවේදී, එම සමාගම 10,000 කොටස් ₹20 ක් ප්‍රියරිටි ශ්‍රේණියේ මුදල් ගෙවීමට අනුමැතිය ලබා දෙනු ලබයි. මෙම අවස්ථාවේදී, එම සමාගම 10,000 කොටස් ₹20 ක් ප්‍රියරිටි ශ්‍රේණියේ මුදල් ගෙවීමට අනුමැතිය ලබා දෙනු ලබයි.

එම අයුරින්ම මුදල් ගෙවීමට අනුමැතිය ලබා දෙනු ලබයි.

9) Following is the balance sheet of Shivam Ltd as on 31-03-2024.

Particulars	Note	Amount	Total
LIQUIDITY & LIABILITIES			
1.Shareholders Fund			
Share capital	1	40,00,000	36,00,000
Reserves & Surplus	2	(4,00,000)	28,00,000
2.Current Liabilities	3		
			64,00,000
ASSETS			
1. Non-current assets			
a) Fixed assets	4	40,00,000	
Tangible assets	5	8,00,000	48,00,000
Intangible assets			
2. Current assets	6	15,60,000	
Inventories	7	40,000	16,00,000
Cash & cash equivalents			64,00,000
Total			

Notes to Accounts

Note-1	Share capital 4,00,000 Equity shares of ₹ 10 each fully paid	40,00,000
Note-2	Reserves & Surplus Profit and Loss (Dy) Reserves & Surplus	(4,00,000) (4,00,000)
Note-3	Other liabilities Current liabilities Other liabilities	28,00,000 28,00,000
Note-4	Tangible assets Machinery	40,00,000
Note-5	Intangible assets Goodwill	8,00,000
Note-6	Inventories Stock	15,60,000
Note-7	Cash & Cash Equivalents Cash	40,000

The following scheme of reconstruction was adopted.

a) Equity shares were to be reduced to a share of ₹5 each.

b) Write off lost balance & goodwill completely.

c) Depreciate machinery by 10%.

d) Reduce the value of stock to Rs.11,60,000

Pass the journal entries and prepare the revised balance sheet of the company.

31-03-2024 ರಂದು 8:30 ನಿಮಿಷವರೆಗೆ ಪ್ರಶ್ನೆಗಳು ಈ ರೀತಿಯಲ್ಲಿ:

ವಿವರ	ಲೆಕ್ಕದ ಸಂಖ್ಯೆ	Amount	Total
I. ಉಸ್ತುವಳಿ & ಹೊಣೆಗಾರಿಕೆಗಳು			
1. ಹೆಚ್ಚುವರಿ ನಿಧಿ			
ವೇರು ಬಂಡವಾಳ	1	40,00,000	36,00,000
ಮೀಸಲು ಮತ್ತು ಹೆಚ್ಚುವರಿ	2	(4,00,000)	
2. ಪ್ರಾಚೀನ ಹೊಣೆಗಾರಿಕೆಗಳು	3	28,00,000	
ಒಟ್ಟು ಉಸ್ತುವಳಿ & ಹೊಣೆಗಾರಿಕೆಗಳು		64,00,000	
II. ಉಸ್ತುವಳಿ			
1. ಪ್ರಾಚೀನ ಉಸ್ತುವಳಿ			
a) ಸ್ಥಿರ ಉಸ್ತುವಳಿ	4	40,00,000	
ಛೇತನ ಉಸ್ತುವಳಿ	5	8,00,000	48,00,000
2. ಪ್ರಾಚೀನ ಉಸ್ತುವಳಿ			
ವಾಣಿಜ್ಯಾತ್ಮಕ	6	15,60,000	
ನಗದು ಮತ್ತು ನಗದು ತತ್ಸಮಾನ	7	40,000	16,00,000
ಒಟ್ಟು ಉಸ್ತುವಳಿ			64,00,000

ಲೆಕ್ಕದ - 1	ವೇರು ಬಂಡವಾಳ	ವೇರು ಬಂಡವಾಳ	40,00,000
	4,00,000 ಉಪವಾಣ್ಣಿ ಹಕ್ಕುಗಳು ಮತ್ತು ವೇರರಿನ ಉಳಿ ರೂ.100000		40,00,000
ಲೆಕ್ಕದ-2	ಮೀಸಲು & ಹೆಚ್ಚುವರಿ	ಮೀಸಲು & ಹೆಚ್ಚುವರಿ	(4,00,000)
	ಛೇತನ & ನಷ್ಟ (ನಷ್ಟ)		(4,00,000)
ಲೆಕ್ಕದ-3	ಪ್ರಾಚೀನ ಹೊಣೆಗಾರಿಕೆಗಳು	ಪ್ರಾಚೀನ ಹೊಣೆಗಾರಿಕೆಗಳು	28,00,000
	ಪ್ರಾಚೀನ ಹೊಣೆಗಾರಿಕೆಗಳು		28,00,000
ಲೆಕ್ಕದ-4	ಛೇತನ ಉಸ್ತುವಳಿ	ಛೇತನ ಉಸ್ತುವಳಿ	40,00,000
	ಛೇತನ ಉಸ್ತುವಳಿ		40,00,000

5

ಲೆಕ್ಕದ-5	ಛೇತನ ಉಸ್ತುವಳಿ	ಛೇತನ ಉಸ್ತುವಳಿ	8,00,000
	ಛೇತನ ಉಸ್ತುವಳಿ		8,00,000
ಲೆಕ್ಕದ-6	ವಾಣಿಜ್ಯಾತ್ಮಕ	ವಾಣಿಜ್ಯಾತ್ಮಕ	15,60,000
	ವಾಣಿಜ್ಯಾತ್ಮಕ		15,60,000
ಲೆಕ್ಕದ-7	ನಗದು & ನಗದು ತತ್ಸಮಾನ	ನಗದು & ನಗದು ತತ್ಸಮಾನ	40,000
	ನಗದು		40,000

ಛೇತನ ಮತ್ತು ಛೇತನವನ್ನು ಉಪಯೋಗಿಸುವುದು:

- ಉಸ್ತುವಳಿ ಹಕ್ಕುಗಳನ್ನು ಮೇಲ್ಕಂಡಂತೆ ತರಲು ರೂ. 50 ಲಕ್ಷವನ್ನು.
- ನಷ್ಟ ಖಾತೆ ಮತ್ತು ಛೇತನವನ್ನು ಸಂಪೂರ್ಣವಾಗಿ ತೆಗೆದು ಕೊಳ್ಳುವುದು.
- ಛೇತನವನ್ನು ಮೇಲ್ಕಂಡಂತೆ ಮೇಲೆ ಹೆಚ್ಚುವರಿ ನಿಧಿಯನ್ನು.
- ವಾಣಿಜ್ಯಾತ್ಮಕವನ್ನು ರೂ.11,60,000ಕ್ಕೆ ಮಾರಾಟಗೊಳಿಸುವುದು.

ಛೇತನ ಮತ್ತು ಛೇತನವನ್ನು ಉಪಯೋಗಿಸುವುದು.

- 10) S. Ltd & D Ltd have decided to amalgamate their business by forming a new company called "SD" Ltd to take over the assets and liabilities of both the companies on the basis of the following statement of assets and liabilities.

Particulars	Note	S Ltd	D Ltd
I. EQUITY & LIABILITIES			
1. Shareholders Funds			
Share capital	1	3,00,000	3,00,000
Reserves & Surplus	2	(60,000)	20,000
2. Current Liabilities			
Trade payables	3	55,000	70,000
Total Equity & Liabilities		2,95,000	3,90,000
II. ASSETS			
1. Non-current assets			
a) Fixed assets			
Tangible assets	4	1,60,000	1,90,000
Intangible assets	5	-	50,000
2. Current assets			
Inventories	6	80,000	50,000
Trade Receivables	7	35,000	70,000
Cash & cash Equivalents	8	20,000	30,000
Total Assets		2,95,000	3,90,000

6

S ನೊಮ್ಮಿತ್ : D ನೊಮ್ಮಿತ್ ಈ ಕೆಳಗೆ ನೀಡಿರುವ ಅಥವಾ ವ್ಯಕ್ತಿ ಅಥವಾ ವ್ಯಕ್ತಿ ಈ

Ascertain the purchase price of each company and prepare Amalgamated statement of Assets & Liabilities after merger.

On

ಅಸ್ತಿ ಮುತ್ತು ಸೂರ್ಯಗಾರಿಗಳ ಬಿಜ್ಜಿ

On

Section-D/27/2013-2

(01x15-15)

11) The following is the position of Arjuna Ltd as on 01-01-2024

Company went into voluntary liquidation on 01-01-2024.

a) Preference dividend was in arrears for one year

- 5

You are required to

- 01-01-2024 ರಂದು ಅಂಚಿನಾ ನಿರ್ಮಿತಿಗಳ ಸ್ಥಿತಿಗಳು ಈ ಕೆಳಗಿನಂತಿವೆ.

01-01-2024 ರಿಂದ ಕೆಳವಿಳಿಯು ಸ್ವಯಂ ವಿಚಾರನೆಯಾಗುತ್ತಿದೆ.

೧) ಪ್ರಾಚೀನ ಶಿಕ್ಷಣದ ವಾಸ್ತವವು ಒಂದು ವರ್ಷಕ್ಕೆ ಬಾರಿ ಇದೆ

- 

Subject: Commerce

Maximum Marks : 60

Duration of Paper: 2 Hrs.

Instruction to the Candidate: 1) All sections are compulsory

- 1) All sections are compulsory
- 2) Answer all the questions according to internal choice.
- 3) Question no. 11 case study is compulsory.

SECTION -A

Answer any five of the following.

- 1) a) what is escalation clause?
- b) write two features of job costing.
- c) Name two underlings, where service costing applies.
- d) what is P/V Ratio?
- e) give two examples for abnormal loss.
- f) what do you mean by budgetary control?
- g) write any two demerits of standard costing.

SECTION-B

Answer any three of the following

- 2) Distinguish between job costing & contract costing.
- 3) Explain the stages in the establishment of ABC.
- 4) VRL transport co. operates five buses between Jamkhadi and Baglolkot. The distance between Jamkhadi and Baglolkot is about 90 kms. The capacity of each bus is 50 passenger's, but, on an average the buses runs 20 % empty. All the buses runs on all the days of the month august. Each bus makes two round trips per day. Calculate: a) total kms and b) total passenger kms.
- 5) From the following information, calculate the amount of profit to be transferred to P & L, a/c in case of contract account.

(315-15)

SECTION -C

Answer any two from the following :

- 7) M/S. Nandi company undertook a contract for a total price of Rs. 50,00,000. Following is the

(2x10=20)

abstract for the year ending 31-03-2025.

Q.P. Code: 126BCM04XXDXSCI2T

Materials	Rs. 10,00,000
Materials purchases	Rs 7,00,000
Labour	Rs. 14,00,000
O/S wages	Rs. 87,500
Plant installed	Rs. 3,00,000
Depreciation on plant	Rs. 80,000
Direct expenses	Rs. 63,000
O/S Direct expenses	Rs. 7,000
Overhead charges	Rs. 1,50,000
Materials returned	Rs. 20,000
Work certified	Rs. 39,00,000
Work uncertified	Rs. 90,000
Material on hand	Rs. 37,500
Cash Received	Rs. 36,00,000

Prepare contract A/C and show the WTP in balance sheet.

- 8) The raj transport co. has been given a 40 km long route to run a bus. the cost at bus is Rs. 20,00,000, life of the bus is 8 years, other information has given below.

Insurance of the bus	5% p.a.
Annual Road tax	Rs. 26,000
Garage Rent	Rs. 1,000 P.M.
Repairs charges	Rs. 24,000 P.A.
Driver's salary	Rs.10,000 p.m
Conductor's salary	Rs. 6,000 p.m
Manager's salary	Rs.12,000 P. m
Office expenses	Rs. 1,000 p.m
Petrol cost	Rs.12 per km.

The bus will take 3 round trips, carrying on an average 40 passenger's in each trip. the bus will run for 25 days in a month. Find out cost per passengers kms.

- 9) The expenses incurred for production of 5,000 units in a factory are furnished below :

Materials	Rs. 35 per unit
Labour	Rs. 12 per unit
variable overhead	Rs. 10 per unit
Fixed overhead	Rs. 5 per unit
Variable expenses (Direct)	Rs. 2 per unit

Selling Expenses (10 % fixed)	Rs. 8 - per unit
Distribution Expenses (20 % Fixed)	Rs. 4 - per unit
Administrative Expenses	Rs. 2 per unit

Prepare a flexible budget of 4,000 and 6,000 units by assuming that administrative are fixed for all levels of production.

10) The following data is collected from Pandu Ltd.

Years	Sales	Profit
2024	1,20,000	8,000
2025	1,40,000	13,000

Calculate 1) P/V Ratio.

2) Fixed cost.

3) BEP sales.

4) Profit when sales are Rs. 1,80,000.

SECTION -D

Case study (compulsory)

11) A product passes through three processes namely A, B & C, the details at each process is as follows.

Particulars	A (Rs)	B (Rs)	C (Rs)
Input 5,000 units	4,00,000	-	-
Scrap materials	52,000	40,000	20,500
Direct labour	45,000	73,600	28,000
Production O.H (100 % Direct wages)			
Actual output (units)	4,500	3,400	2,700
Normal loss	10%	20%	25%
Scrap value per unit	4	8	10

Prepare process accounts and suggest the suitable measures to mitigate the abnormal loss.

ವಿಭಾಗ-ಆ	
1) ಕೆಳಗಿನ ಯಾವುದಾದರೂ ಐದು ಪ್ರಶ್ನೆಗಳಿಗೆ ಉತ್ತರಿಸಿ.	(5x2=10)
ಅ) "ಬಿಡಿ ಪರಿಚ್ಛೇದ" ಎಂದರೇನು ?	
ಬಿ) ಉದ್ದಕ್ಕೂ ನಡೆದ ಎರಡು ಲಕ್ಷಗಳನ್ನು ಬರೆಯಿರಿ.	
ಕಿ) ಸೇವಾ ವೆಚ್ಚ ವ್ಯವಸ್ಥೆಯನ್ನು ಅಳವಡಿಸಿಕೊಳ್ಳ ಬಹುದಾದ ಯಾವುದಾದರೂ ಎರಡು ಉದ್ದಿಮೆಗಳನ್ನು ತಿಳಿಸಿ.	
ಡಿ) ಲಾಭ - ಪರಿಮಾಣ ಅನುಪಾತ ಎಂದರೇನು ?	
ಇ) ಲಾಭಮಾನ್ಯ ನಡೆದ ಎರಡು ಉದಾಹರಣೆ ನೀಡಿ.	
ಊ) ಉತ್ಪಾದನೆಯ ನಿಯಂತ್ರಣ ಎಂದರೇನು ?	
ಋ) ಪ್ರಮಾಣಿತ ನಡೆದ ಎರಡು ಅನಾನುಕೂಲಕರಗಳನ್ನು ಬರೆಯಿರಿ.	
ವಿಭಾಗ-ಏ	
ಕೆಳಗಾದ ಮೂರು ಪ್ರಶ್ನೆಗಳಿಗೆ ಉತ್ತರಿಸಿ.	(3x5=15)
2) ಉದ್ದಕ್ಕೂ ನಡೆದ ಮತ್ತು ಗುತ್ತಿಗೆ ನಡೆದ ಪದ್ಧತಿಗಳ ವ್ಯತ್ಯಾಸಗಳನ್ನು ಬರೆಯಿರಿ.	
3) ABC ಅನುಪ್ರಾಸಗಳೊಳಗಿನ ಹಂತಗಳನ್ನು ವಿವರಿಸಿ.	
4) VRL ಸಾರಿಗೆ ಕಂಪನಿಯವರು ಜಮಖಂಡಿ ಮತ್ತು ಬಾಗಲಕೋಟೆಯ ಪರಸ್ಪರ ಬಸ್ಸುಗಳನ್ನು ಒಡೆಸುತ್ತಾರೆ . ಜಮಖಂಡಿ ಮತ್ತು ಬಾಗಲಕೋಟೆಯ ಅಂತರ 90 ಕಿ.ಮಿ. ಪ್ರತಿವಾರದ ಬಸ್ಸು 50 ಪ್ರಯಾಣಿಕರ ಸಾಮರ್ಥ್ಯ ಹೊಂದಿರುತ್ತದೆ. ಆದರೆ ಬಸ್ಸು ಸರಾಸರಿ ತನ್ನ ಪ್ರಯಾಣಿಕರ ಸಾಮರ್ಥ್ಯದ ಕೆಳ 20 ರಷ್ಟು ಖಾಲಿಯಾಗಿರುತ್ತದೆ. ಎಲ್ಲಾ ಬಸ್ಸುಗಳು ಆಗಸ್ಟ್ ತಿಂಗಳಿನ ಎಲ್ಲಾ ದಿನಗಳಲ್ಲಿ ಒಂದು ಪ್ರತಿವಾರದ ಬಸ್ಸು ಪ್ರತಿ ದಿನವೂ ಎರಡು ಸುತ್ತು ಪ್ರಯಾಣ ಮಾಡುತ್ತದೆ. ಆ ತಿಂಗಳಿನ	
ಅ) ಒಟ್ಟು ಕಿ.ಮಿ. ಮತ್ತು	
ಬಿ) ಒಟ್ಟು ಪ್ರಯಾಣಿಕರ ಕಿ.ಮಿ. ಕಂಡು ಹಿಡಿಯಿರಿ.	
5) ಈ ಕೆಳಗಿನ ಮಾಹಿತಿಯ ಆಧಾರದ ಮೇಲಿಂದ ಎಮ್ಮ ಪ್ರಮಾಣದ ಲಾಭವನ್ನು, ಲಾಭ ಮತ್ತು ಖರ್ಚಿನ ವರ್ಗಾಯಿಸಬಹುದಾದ ಎರಡು ಹಾಕಿ.	
ಗುತ್ತಿಗೆಯ ಬಡ - Rs. 20,00,000	
ಶಿಕ್ಷಾಧಿಸ್ಥಿತಿ, ಕೆಲಸದ ವೇತನ - Rs. 14,00,000	
ಉಳಿಸಿಕೊಳ್ಳುವ ಬಾಕಿ - Rs. 2,80,000	
ಮಾಡಿಕೆಗಳು ಕೆಳ 90 ರಷ್ಟು ಮಾತ್ರ ಶಿಕ್ಷಾಧಿಸ್ಥಿತಿ, ಕೆಲಸದ ಹಣ ಪಾವತಿ ಮಾಡುತ್ತವೆ.	
6) ಒಂದು ಪ್ರಕೃತಿಯು ಉದ್ಯಮದಲ್ಲಿ 20,000 ಘಟಕಗಳನ್ನು ಒದಗಿಸಲಾಯಿತು ಸಾಮಾನ್ಯ ನಷ್ಟ 5% ಗುಣಕ (scrap) 10% ಮತ್ತು ವಾಸ್ತವಿಕ ಉತ್ಪನ್ನ 18,000 ಘಟಕಗಳು. ಅನುಪಾತ ನಷ್ಟ ಅಥವಾ ಲಾಭವನ್ನು ಲೆಕ್ಕ ಹಾಕಿ.	
ವಿಭಾಗ-ಈ	

7	ಕೆಳಗಿನ ಯಾವುದಾದರೂ ಎರಡು ಪ್ರಶ್ನೆಗಳಿಗೆ ಹತ್ತಿರಿಸಿ.	(2x10=20)
7	ಮೊ ನಂದಿ ಸಂಸ್ಥೆಯು ರೂ. 50,00,000 ರ್, ಕಾಮಗಾರಿಯನ್ನು ಕೈಗೊಂಡಿತು. ಕೆಳಗಿನ ವಿವರಗಳು ವರ್ಷದ ಕೊನೆಗೆ 31-03-2025 ರ್ ಸಂದರ್ಭದಲ್ಲಿವೆ.	
	ಮಾನ್ಯಗಳು	Rs. 10,00,000
	ಮಾನ್ಯಗಳ ಖರ್ಚು	Rs. 7,00,000
	ರೂಲಿ	Rs. 14,00,000
	ಸಂಪತ್ತಿ ವೇತನ	Rs. 87,500
	ಸಾಮಾನ್ಯ ಸ್ವಾಧೀನ	Rs. 1,00,000
	ಸಾಮಾನ್ಯ ಸವಕಳಿ	Rs. 80,000
	ನೇರ ವೆಚ್ಚ	Rs. 63,000
	ಸಂಪತ್ತಿ ನೇರ ವೆಚ್ಚ	Rs. 7,000
	ಹೆಚ್ಚುವರಿ ವೆಚ್ಚ	Rs. 1,50,000
	ಮಾನ್ಯಗಳ ವಾಪಸ್ಸು	Rs. 20,000
	ಶಿಕ್ಷಾರ್ಹವಲ್ಲದ ಕೆಲಸದ ವೆಚ್ಚ	Rs. 19,00,000
	ಶಿಕ್ಷಾರ್ಹವಲ್ಲದ ಕೆಲಸದ ವೆಚ್ಚ	Rs. 90,000
	ಕಳೆದ ವರ್ಷಗಳು	Rs. 37,500
	ವೇತನ ಪಡೆದವರು	Rs. 36,00,000
	ಗುತ್ತಿಗೆ ಪಾಕಿಯನ್ನು ತಯಾರಿಸಿ, ಮತ್ತು ಅಗಾಧವೆ ಪಟ್ಟಿಯಲ್ಲಿ W/F ತೋರಿಸಿ.	
8	ರಾಜ್ ಸಾಲಿಗೆ ಸಂಸ್ಥೆಗೆ 40 ಕಿ.ಮಿ. ಉದ್ದದ ರೂಟಿನಲ್ಲಿ ಬಸ್ಸು ಒಂದನ್ನು ಕೊಡಲಾಗಿದೆ. ಬಸ್ಸಿನ ಮೌಲ್ಯ ರೂ. 20,00,000 ಆದರೆ ವೇರಾದಲ್ಲಿ 8 ವರ್ಷಗಳನ್ನು ಕೊಡುವಂತೆ ಈ ಕೆಳಗಿನಂತಿದೆ.	
	ಬಸ್ಸಿನ ವಿವರ	5% ಪ್ರತಿ ವರ್ಷ
	ರಸ್ತೆ ಕೆಲಸ	Rs. 26,000 ಪ್ರತಿ ವರ್ಷ
	ರಾಜ್ ಸಾಲಿಗೆ	Rs. 1,000 ಪ್ರತಿ ತಿಂಗಳು
	ರಾಜ್ ಸಾಲಿಗೆ	Rs. 24,000 ಪ್ರತಿ ವರ್ಷ
	ರಸ್ತೆ ಕೆಲಸದ ವೇತನ	Rs. 10,000 ಪ್ರತಿ ತಿಂಗಳು
	ರಸ್ತೆ ಕೆಲಸದ ವೇತನ	Rs. 6,000 ಪ್ರತಿ ತಿಂಗಳು
	ರಸ್ತೆ ಕೆಲಸದ ವೇತನ	Rs. 12,000 ಪ್ರತಿ ತಿಂಗಳು
	ರಸ್ತೆ ಕೆಲಸದ ವೇತನ	Rs. 1,000 ಪ್ರತಿ ತಿಂಗಳು
	ರಸ್ತೆ ಕೆಲಸದ ವೇತನ	Rs. 12 ಪ್ರತಿ ಕಿ.ಮಿ.
	ಬಸ್ಸು, ಪ್ರತಿವರ್ಷ 3 ಸುತ್ತುಗಳ ಪ್ರಯಾಣ ಮಾಡುವಂತೆ ಹಾಗೂ ಸಂಪನ್ಮೂಲ 40 ಪ್ರಯಾಣಕರನ್ನು ಪ್ರತಿ ದಿನವೂ ಬಯ್ಯುವಂತೆ. ಬಸ್ಸು, ತಿಂಗಳಲ್ಲಿ 25 ದಿನವೇ ಒಡೆಯುತ್ತದೆ.	
	ಪ್ರತಿ ಪ್ರಯಾಣಕರ ಕಿ. ಮಿ. ವೆಚ್ಚವನ್ನು ಕಂಡು ಹಿಡಿಯಿರಿ.	

9)	ಒಂದು ಸಂಸ್ಥೆಯಲ್ಲಿ 5,000 ಯೂನಿಟ್ ಮಾನ್ಯಗಳನ್ನು ಉತ್ಪಾದಿಸಿ, ಉತ್ಪಾದಿಸಿದ ವೆಚ್ಚವು ಈ ಕೆಳಗಿನಂತಿದೆ.																													
	<table><tr><td>ಸಂಪತ್ತು</td><td>ರೂ. 35 ಪ್ರತಿ ಯೂನಿಟ್ ಗೆ</td></tr><tr><td>ರೂಲಿ</td><td>ರೂ. 12 ಪ್ರತಿ ಯೂನಿಟ್ ಗೆ</td></tr><tr><td>ಬದಲಾಯಿಸುವಂತಾದ ಮಾನ್ಯ ವೆಚ್ಚ</td><td>ರೂ. 10 ಪ್ರತಿ ಯೂನಿಟ್ ಗೆ</td></tr><tr><td>ಸುರ ಮಾನ್ಯ ವೆಚ್ಚ</td><td>ರೂ. 5 ಪ್ರತಿ ಯೂನಿಟ್ ಗೆ</td></tr><tr><td>ಬದಲಾಯಿಸಿದ ವೆಚ್ಚ (ನೇರ)</td><td>ರೂ. 2 ಪ್ರತಿ ಯೂನಿಟ್ ಗೆ</td></tr><tr><td>ಮಾನ್ಯ ವೆಚ್ಚ (10 % ಸುರ)</td><td>ರೂ. 8 ಪ್ರತಿ ಯೂನಿಟ್ ಗೆ</td></tr><tr><td>ವಿತರಣಾ ವೆಚ್ಚ (20% ಸುರ)</td><td>ರೂ. 4 ಪ್ರತಿ ಯೂನಿಟ್ ಗೆ</td></tr><tr><td>ಆಡಳಿತಾತ್ಮಕ ವೆಚ್ಚ</td><td>ರೂ. 2 ಪ್ರತಿ ಯೂನಿಟ್ ಗೆ</td></tr></table>	ಸಂಪತ್ತು	ರೂ. 35 ಪ್ರತಿ ಯೂನಿಟ್ ಗೆ	ರೂಲಿ	ರೂ. 12 ಪ್ರತಿ ಯೂನಿಟ್ ಗೆ	ಬದಲಾಯಿಸುವಂತಾದ ಮಾನ್ಯ ವೆಚ್ಚ	ರೂ. 10 ಪ್ರತಿ ಯೂನಿಟ್ ಗೆ	ಸುರ ಮಾನ್ಯ ವೆಚ್ಚ	ರೂ. 5 ಪ್ರತಿ ಯೂನಿಟ್ ಗೆ	ಬದಲಾಯಿಸಿದ ವೆಚ್ಚ (ನೇರ)	ರೂ. 2 ಪ್ರತಿ ಯೂನಿಟ್ ಗೆ	ಮಾನ್ಯ ವೆಚ್ಚ (10 % ಸುರ)	ರೂ. 8 ಪ್ರತಿ ಯೂನಿಟ್ ಗೆ	ವಿತರಣಾ ವೆಚ್ಚ (20% ಸುರ)	ರೂ. 4 ಪ್ರತಿ ಯೂನಿಟ್ ಗೆ	ಆಡಳಿತಾತ್ಮಕ ವೆಚ್ಚ	ರೂ. 2 ಪ್ರತಿ ಯೂನಿಟ್ ಗೆ													
ಸಂಪತ್ತು	ರೂ. 35 ಪ್ರತಿ ಯೂನಿಟ್ ಗೆ																													
ರೂಲಿ	ರೂ. 12 ಪ್ರತಿ ಯೂನಿಟ್ ಗೆ																													
ಬದಲಾಯಿಸುವಂತಾದ ಮಾನ್ಯ ವೆಚ್ಚ	ರೂ. 10 ಪ್ರತಿ ಯೂನಿಟ್ ಗೆ																													
ಸುರ ಮಾನ್ಯ ವೆಚ್ಚ	ರೂ. 5 ಪ್ರತಿ ಯೂನಿಟ್ ಗೆ																													
ಬದಲಾಯಿಸಿದ ವೆಚ್ಚ (ನೇರ)	ರೂ. 2 ಪ್ರತಿ ಯೂನಿಟ್ ಗೆ																													
ಮಾನ್ಯ ವೆಚ್ಚ (10 % ಸುರ)	ರೂ. 8 ಪ್ರತಿ ಯೂನಿಟ್ ಗೆ																													
ವಿತರಣಾ ವೆಚ್ಚ (20% ಸುರ)	ರೂ. 4 ಪ್ರತಿ ಯೂನಿಟ್ ಗೆ																													
ಆಡಳಿತಾತ್ಮಕ ವೆಚ್ಚ	ರೂ. 2 ಪ್ರತಿ ಯೂನಿಟ್ ಗೆ																													
10)	ಈ ಕೆಳಗಿನ ಮಾಹಿತಿಯನ್ನು ಪಾಂಡು ಲಿ ನಂದ ಸಂಗ್ರಹಿಸಲಾಗಿದೆ																													
	<table><tr><th>ವರ್ಷ</th><th>ಮಾನ್ಯಗಳು</th><th>ಆದಾಯ</th></tr><tr><td>2024</td><td>1,20,000</td><td>8,000</td></tr><tr><td>2025</td><td>1,40,000</td><td>13,000</td></tr></table>	ವರ್ಷ	ಮಾನ್ಯಗಳು	ಆದಾಯ	2024	1,20,000	8,000	2025	1,40,000	13,000																				
ವರ್ಷ	ಮಾನ್ಯಗಳು	ಆದಾಯ																												
2024	1,20,000	8,000																												
2025	1,40,000	13,000																												
	ಕಂಡು ಹಿಡಿಯಿರಿ. 1) ಲಾಭ/ನಷ್ಟವಾಗಿರಬಹುದು 2) ಸುರ ವೆಚ್ಚ 3) ಸುರ ಮಾನ್ಯಗಳು 4) ಮಾನ್ಯ ರೂ. 1,80,000 ಆದಾಗ ಲಾಭ ಕಂಡು ಹಿಡಿಯಿರಿ.																													
	ವಿವರಣೆ-ಕ																													
11)	ಪ್ರಕೃತಿಯ ಅಧ್ಯಯನ (ಕೃಷಿಯ ಪ್ರಕೃತಿ)																													
	ಒಂದು ಸುರ ಮಾನ್ಯ A, B ಮತ್ತು C ಎಂಬ ಸಂಸ್ಥೆಗಳ ಕೃಷಿಯಿಂದ ತಯಾರಿಸುತ್ತದೆ. ಪ್ರತಿವರ್ಷದ ಸಂಸ್ಥೆಯ ಕೃಷಿಯ ವಿವರ ಇಂತಿದೆ.																													
	<table><tr><th>ವಿವರಣೆ</th><th>A (Rs)</th><th>B (Rs)</th><th>C (Rs)</th></tr><tr><td>ಸಂಸ್ಥೆಯಲ್ಲಿ ಸುರದ ಯೂನಿಟ್ಗಳು</td><td>40,000</td><td>-</td><td>-</td></tr><tr><td>ಇತರ ಸಂಪನ್ಮೂಲ</td><td>52,000</td><td>40,000</td><td>20,500</td></tr><tr><td>ಪ್ರಕೃತಿ ರೂಲಿ</td><td>45,000</td><td>73,600</td><td>28,000</td></tr><tr><td>ಉತ್ಪಾದಿಸಿದ ಮಾನ್ಯ (ನೇರ ರೂಲಿಯ ಕೆಲಸ 100 ರೂಲಿ)</td><td>-</td><td>-</td><td>-</td></tr><tr><td>ಪ್ರಕೃತಿ ಉತ್ಪಾದಿಸಿದ (ಯೂನಿಟ್ಗಳಲ್ಲಿ)</td><td>4,500</td><td>3,400</td><td>2,700</td></tr><tr><td>ಸುರದ ಮಾನ್ಯ</td><td>10%</td><td>20%</td><td>25%</td></tr></table>	ವಿವರಣೆ	A (Rs)	B (Rs)	C (Rs)	ಸಂಸ್ಥೆಯಲ್ಲಿ ಸುರದ ಯೂನಿಟ್ಗಳು	40,000	-	-	ಇತರ ಸಂಪನ್ಮೂಲ	52,000	40,000	20,500	ಪ್ರಕೃತಿ ರೂಲಿ	45,000	73,600	28,000	ಉತ್ಪಾದಿಸಿದ ಮಾನ್ಯ (ನೇರ ರೂಲಿಯ ಕೆಲಸ 100 ರೂಲಿ)	-	-	-	ಪ್ರಕೃತಿ ಉತ್ಪಾದಿಸಿದ (ಯೂನಿಟ್ಗಳಲ್ಲಿ)	4,500	3,400	2,700	ಸುರದ ಮಾನ್ಯ	10%	20%	25%	(1X15=15)
ವಿವರಣೆ	A (Rs)	B (Rs)	C (Rs)																											
ಸಂಸ್ಥೆಯಲ್ಲಿ ಸುರದ ಯೂನಿಟ್ಗಳು	40,000	-	-																											
ಇತರ ಸಂಪನ್ಮೂಲ	52,000	40,000	20,500																											
ಪ್ರಕೃತಿ ರೂಲಿ	45,000	73,600	28,000																											
ಉತ್ಪಾದಿಸಿದ ಮಾನ್ಯ (ನೇರ ರೂಲಿಯ ಕೆಲಸ 100 ರೂಲಿ)	-	-	-																											
ಪ್ರಕೃತಿ ಉತ್ಪಾದಿಸಿದ (ಯೂನಿಟ್ಗಳಲ್ಲಿ)	4,500	3,400	2,700																											
ಸುರದ ಮಾನ್ಯ	10%	20%	25%																											

Q. P. Code: 126BCM04XXXXDSC12T

7	8	10
---	---	----

Mo chho, examant, ga, docho, facho

KLES SSMS College Library Athlani

2025

7

<p>ನೋಂದಣಿ (ಸಿಬಿಡಿ ಅಥವಾ ಪಿನ್)</p>	<p>4</p>	<p>8</p>	<p>10</p>
<p>Q. P. Code: 126BGM04XX0DSC127</p>			



874813

48101

Reg. No.

--	--	--	--	--	--	--	--

IV Semester B.Com (NEP) Degree Examination, August/September - 2024

KANNADA

ಕಡಲನೀರು

Paper : AECC-4

(Repeater/Regular)

Time : 2 Hours

Maximum Marks : 60

Instructions to Candidates:

ಭಾಷೆ ಮತ್ತು ಬರಹದ ಶುದ್ಧಿಗೆ ಗಮನ ಕೊಡಲಾಗುವುದು.

1. ಪೂರ್ಣಚಂದ್ರ ತೆಜಸ್ವಿ ಅವರ "ಅಂಡಮಾನ ಪರ್ಯಾಣ"ದ ಅನುಭವಗಳನ್ನು ಕುರಿತು ಬರೆಯಿರಿ.
(1×10=10)

(ಅಥವಾ)

ಮನುಷ್ಯ ಜೀವನದ "ಏಳು-ಬೀಳುಗಳನ್ನು" ಕಡಲ ನೀರು ಕವಿತೆಯ ಹಿನ್ನೆಲೆಯಲ್ಲಿ ವಿಶ್ಲೇಷಿಸಿ.

2. ಆದರ್ಶ ಭಾರತ ನಿರ್ಮಾಣದಲ್ಲಿ "ಗಾಂಧಿ-ನೆಹರು-ಅಂಬೇಡ್ಕರ್" ಚಿಂತನೆಗಳು ಪೂರಕವಾಗಿಯೇ ಚರ್ಚಿಸಿ.
(1×10=10)

(ಅಥವಾ)

ಒಂದನೇಯ ಬುಕ್ಕರಾಯನ ಶಾಸನವನ್ನು ಕುರಿತು ಬರೆಯಿರಿ.

3. ಡಾ. ಜಿ.ಎಂ. ನಾಗಯ್ಯ ಅವರ "ಜೋಳವಾಳಿ ವೇಳೆವಾಳಿ ರಾಜವಾಳಿ" ಗದ್ಯಭಾಗದ ಮೌಲ್ಯಗಳನ್ನು ಕುರಿತು ಬರೆಯಿರಿ.
(1×10=10)

(ಅಥವಾ)

ಕುಂ. ವೀರಭದ್ರಪ್ಪ ಅವರ "ಹತ್ಯೆ" ಕಥೆಯ ಆಶಯವನ್ನು ಬರೆಯಿರಿ.

4. ಮಾರಣ್ಣನ ಮನೆಯಲ್ಲಿ ಕೆಲಸ ಮಾಡುತ್ತಿದ್ದ ಮಗನನ್ನು ಕಂಡು ಕಿಂಚನಿಗಾದ ಸಂಕಟವೇನು? ವಿವರಿಸಿ.
(1×10=10)

(ಅಥವಾ)

ಶಿವರಾಮ ಕಾರಂತರ "ನನ್ನ ಅಳತೆಯನ್ನು ಮೀರಲಾರದ ದೇವರು" ಗದ್ಯಭಾಗವನ್ನು ಚರ್ಚಿಸಿ.

5. ಬೇಕಾದ ಎರಡಕ್ಕೆ ಟಿಪ್ಪಣಿ ಬರೆಯಿರಿ.
(2×5=10)

a) ಚಂದ್ರಾಪೀಡ ಮತ್ತು ಮಹಾಶ್ವೇತೆ.

b) ಮುತ್ತೈದೆ ಸಾವು.

c) ಲಕ್ಕೂರು ಆನಂದ ಅವರ "ದೇವರಿಗೊಂದು ಅರ್ಜಿ".

[P.T.O]





6. ಕೆಳಗಿನ ಪ್ರಶ್ನೆಗಳಿಗೆ ಒಂದು ವಾಕ್ಯದಲ್ಲಿ ಉತ್ತರಿಸಿ.

(10×1=10)

- a) "ಕರ್ನಾಟಕ ಕಾದಂಬರಿ" ಕೃತಿಯ ರಚನೆಕಾರರು ಯಾರು?
- b) ವಿ.ಕೃ. ಗೋಕಾಕ್ ಅವರ "ದ್ಯಾವಪೃಥ್ವಿ" ಕೃತಿಗೆ ಯಾವ ಪ್ರಶಸ್ತಿ ದೊರಕಿದೆ?
- c) ಚನ್ನಣ್ಣ ವಾಲೀಕಾರರ ಪಿ.ಎಚ್.ಡಿ ಮಹಾಪ್ರಬಂಧದ ಹೆಸರೇನು?
- d) ಅಂಬುಜ ಪದದ ಅರ್ಥವೇನು?
- e) ಡಾ. ಜೆ.ಎಂ. ನಾಗಯ್ಯ ಯಾವ ವಿಶ್ವವಿದ್ಯಾಲಯದ ಪ್ರಾಧ್ಯಾಪಕರಾಗಿದ್ದರು?
- f) "ರತ್ನನ ಪದಗಳು" ಕವನ ಸಂಕಲನದ ಕವಿ ಯಾರು?
- g) ಕುಂ. ವೀರಭದ್ರಪ್ಪ ನವರ ಆತ್ಮಕಥನದ ಹೆಸರೇನು?
- h) ದಿನಕರ ದೇಸಾಯಿ ಅವರ "ಪ್ರವಾಸ ಕಥನ"ದ ಹೆಸರೇನು?
- i) "ಬಟವಾಡೆಯಾಗದ ರಸೀತಿ" ಕವನ ಸಂಕಲನದ ಕವಿ ಯಾರು?
- j) ಬಿ.ಟಿ. ಜಾಹ್ನವಿ ಅವರ ತಂದೆ-ತಾಯಿಯ ಹೆಸರೇನು?

KLES SSMS College Library Athani



--	--	--	--	--	--	--	--

IV Semester B.Com. (NEP) Degree Examination, August/September - 2024
GENERIC ENGLISH (AECC)
(Regular/Repeater)

Time : 2 Hours

Maximum Marks : 60

Text: *Wings of Fire*Answer any **FIVE** of the following questions in a sentence or two.

(5×2=10)

1. a) Where was APJ Kalam born?
- b) Who was Kalam's Mathematics teacher?
- c) Which institution was regarded the Crown Jewel of technical education in South India?
- d) What is meant by NASA?
- e) When did Kalam's father pass away?
- f) When did India's first SLV 3 lift off from SHAR?
- g) What was the Tremendous loss to the scientific community?

Answer any **TWO** of the following.

(2×5=10)

2. a) Narrate Kalam's childhood and the influences of Kalam during his childhood.
- b) Write about SLV 3's history, its failure and its ultimate success.
- c) Why was the Nandi project abandoned?
3. a) Elaborate on Kalam's belief in education as a means of empowerment. How did he inspire young minds to pursue science and innovation? (1×10=10)
- (OR)
- b) What does Kalam say about Sarabhai's contribution to India's Science programme?

Answer any **TWO** of the following selecting one from poetry and one from TED Talks.

(2×5=10)

4. a) Critically appreciate the poem "Invictus".
- b) How does Browning present his ideas in "My Last Duchess"?
- c) Explain Sathya Raghu Mokkaapati's views on "The green house in a box".
- d) Evaluate Shivani Devata's views on "Feminism".

[P.T.O.]



5. a) Describe the pechakucha Presentation with it's stages. (1×5=5)
(OR)
b) Write a brief note on the uses of Group Discussions.
6. a) Write an article on the famine situation in Karnataka. (1×5=5)
(OR)
b) Write a brief note on your travelling experience.
7. a) Draft a congratulatory email copy to your friend on his/her success in getting gold medal in the University cultural Event. (1×5=5)
(OR)
b) Draft a leave letter, to your principal to be sent via email, citing reasons for your leave.
8. a) What is Instagram? What are it's uses? (1×5=5)
(OR)
b) Write a note on the growing trend of the use of 'Twitter'.
-

KLES SSMS College Library Ahani



466097

48105/D0050

Reg. No.

--	--	--	--	--	--	--	--

IV Semester B.Com.(NEP) Degree Examination, August/September - 2024
HINDI (AECC)

1) ताजमहल का टेंडर (नाटक)

2) कंप्यूटर और हिन्दी

3) अनुवाद

(Regular)

Time : 2 Hours

Maximum Marks : 60

I. किन्ही दस प्रश्नों के सही उत्तर दिजिए।

(10×1=10)

- ताजमहल का टेंडर नाटक किस वर्ष लिखा गया?
अ) 1993 ब) 1949 क) 1881
- बादशहा शाहजहाँ ने किसकी याद में ताजमहल बनवाया?
अ) पत्नी ब) बेटी क) बहन
- ताजमहल को टेंडर नाटक का प्रथम मंचन किस संस्था द्वारा किया गया?
अ) आर.एम.डी. ब) एन.एस.डी. क) एस.एल.डी.
- ताजमहल का कॉन्ट्रैक्ट किसको मिला?
अ) भइयाजी ब) रामलाल क) चोपड़ा
- शाहजहाँ की पत्नी का नाम क्या था?
अ) नूरआरा ब) जहाँआरा क) मुमताज
- ताजमहल का नक्शा किस इंजीनिअर के द्वारा बनाया गया?
अ) गुप्ताजी ब) भइयाजी क) सेठी
- किसकी जमीन ताजमहल बनवाने के लिए खरीदी गई?
अ) चाचाजी ब) मामाजी क) काकाजी
- शर्माजी किस निमंत्रण बोर्ड के कर्मचारी हैं?
अ) प्रदुषण ब) विद्युत क) पुलिस

P.T.O.





9. जहाँआरा किसकी बेटी हैं?

अ) अकबर

ब) शाहजहाँ

क) हुमायुँ

10. लेटो आंदोलन कौन करना चाहता हैं?

अ) नेता-2

ब) नेता-1

क) सुधीर

11. भइयाजी किसके मित्र हैं?

अ) सेठी

ब) चोपडा

क) गुप्ताजी

12. ताजमहल का टेंडर नोटिस कितने वर्षों बाद जारी हुआ?

अ) पच्चीस वर्ष

ब) छब्बीस वर्ष

क) सत्ताईस वर्ष

II. किन्ही तीन का संदर्भसहित स्पष्टीकरण कीजिए।

(3×5=15)

1. बस, समझो कोड ऑफ कंडक्ट की बात हैं। हम खुश नजर आएँगे तो सोचो लोग क्या कहेंगे?
2. ये तो पता नहीं क्या चाट-पाट ले आए हैं आप?
3. हाँ, सर हर जगह भ्रष्टाचार है। ईमानदार आदमी का तो आजकल जीना ही मुश्किल हैं।
4. हाँ पाँच सौ पकड़ा दिए, काहे का बावेल्ला खड़ा करना।
5. हाँ आधा फुट छोड़ गए। आपके रहते भइयाजी ऐसा करेंगे ये नहीं सोचा था।

III. किन्ही दो प्रश्नों के उत्तर लिखिए।

(2×10=20)

1. 'ताजमहल का टेंडर' नाटक के भ्रष्ट व्यवस्था का विशद चित्रण है, इसका विश्लेषण आपके शब्दों में कीजिए।
2. गुप्ताजी का भ्रष्ट चरित्र नाटक में किस प्रकार उजागर हुआ है इस पर प्रकाश डालिए।
3. भइयाजी का चरित्र-चित्रण कीजिए।
4. 'ताजमहल का टेंडर' की कथावस्तु अपने शब्दों में बताइए।

IV. कंप्यूटर और इंटरनेट के क्षेत्र में हिंदी का दायित्व बताइए।

(1×10=10)

(अथवा)

किसी दो पर टिप्पणी लिखिए।

(2×5=10)

- 1) सोनी टायपिंग ट्युटर
- 2) आसान टायपिंग ट्युटर
- 3) कंप्यूटर और हिन्दी
- 4) हिन्दी टायपिंग ट्युटर



V. निम्नलिखित हिंदी में अनुवाद कीजिए।

(5×1=5)

1) Be punctual for college and all classes.

ಮಹಾವಿದ್ಯಾಲಯದ ಎಲ್ಲಾ ತರಗತಿಗಳಿಗೆ ಸಮಯಪಾಲನೆ ಮಾಡಿ.

2) Wear college uniform neatly and decently.

ಮಹಾವಿದ್ಯಾಲಯದ ಸಮವಸ್ತ್ರವನ್ನು ಅಂದವಾಗಿ ಮತ್ತು ಯೋಗ್ಯವಾಗಿ ಧರಿಸಿ.

3) Complete the assigned college work.

ನಿಯೋಜಿಸಲಾದ ಮಹಾವಿದ್ಯಾಲಯದ ಕಾರ್ಯವನ್ನು ಪೂರ್ಣಗೊಳಿಸಿ.

4) Avoid rough games in the playground.

ಆಟದ ಮೈದಾನದಲ್ಲಿ ಒರಟು ಆಟಗಳನ್ನು ಆಡಬಾರದು.

5) Respect the college property.

ಮಹಾವಿದ್ಯಾಲಯದ ಆಸ್ತಿಯನ್ನು ಗೌರವಿಸಿ.

KLES SSMS College Library Athani

248941

48122/D0220



Reg. No.

--	--	--	--	--	--	--	--

IV Semester B.Com. (NEP) Degree Examination August/September - 2024

COMMERCE

Costing Methods and Techniques (DSC)

(Repeater/Regular)

Time : 2 Hours

Maximum Marks : 60

Instructions to Candidates:

1. Attempt All the sections according to internal choice.
2. Use simple non-programming calculator.
3. Section-D case study is compulsory.

SECTION - A

ವಿಭಾಗ - ಅ

Answer any Five of the following.

(5×2=10)

ಕೆಳಗಿನವುಗಳಲ್ಲಿ ಬೇಕಾದ ಐದಕ್ಕೆ ಉತ್ತರಿಸಿರಿ.

1. a) Write any two objectives of job costing.
ಬಿಡಿ ಗುತ್ತಿಗೆಯ ಯಾವುದೇ ಎರಡು ಉದ್ದೇಶಗಳನ್ನು ಬರೆಯಿರಿ.
- b) What do you mean by service costing ?
ಸೇವಾ ವೆಚ್ಚ ಎಂದರೇನು ?
- c) What is activity based costing ?
ಚಟುವಟಿಕೆ ಆಧಾರಿತ ದರ ನಿಷ್ಕರ್ಷೆ ಎಂದರೇನು ?
- d) Give the meaning of work uncertified.
ಪ್ರಮಾಣೀಕರಿಸದ ಕೆಲಸದ ಅರ್ಥ ನೀಡಿರಿ.
- e) Define marginal costing.
ಅಂಚಿನ ವೆಚ್ಚವನ್ನು ವ್ಯಾಖ್ಯಾನಿಸಿರಿ.
- f) What is contribution ?
ಕೊಡುಗೆ ಎಂದರೇನು ?
- g) Write any two limitations of standard costing.
ಪ್ರಮಾಣಿತ ವೆಚ್ಚದ ಯಾವುದಾದರೂ ಎರಡು ಮಿತಿಗಳನ್ನು ಬರೆಯಿರಿ.

[P.T.O.]





248941

48122/D0220

Reg. No.

--	--	--	--	--	--	--	--

IV Semester B.Com. (NEP) Degree Examination August/September - 2024

COMMERCE

Costing Methods and Techniques (DSC)

(Repeater/Regular)

Time : 2 Hours

Maximum Marks : 60

Instructions to Candidates:

1. Attempt All the sections according to internal choice.
2. Use simple non-programming calculator.
3. Section-D case study is compulsory.

SECTION - A

ವಿಭಾಗ - ಅ

Answer any Five of the following.

(5×2=10)

ಕೆಳಗಿನವುಗಳಲ್ಲಿ ಬೇಕಾದ ಐದಕ್ಕೆ ಉತ್ತರಿಸಿರಿ.

1. a) Write any two objectives of job costing.
ಬಿಡಿ ಗುತ್ತಿಗೆಯ ಯಾವುದೇ ಎರಡು ಉದ್ದೇಶಗಳನ್ನು ಬರೆಯಿರಿ.
- b) What do you mean by service costing ?
ಸೇವಾ ವೆಚ್ಚ ಎಂದರೇನು ?
- c) What is activity based costing ?
ಚಟುವಟಿಕೆ ಆಧಾರಿತ ದರ ನಿಷ್ಕರ್ಷೆ ಎಂದರೇನು ?
- d) Give the meaning of work uncertified.
ಪ್ರಮಾಣೀಕರಿಸದ ಕೆಲಸದ ಅರ್ಥ ನೀಡಿರಿ.
- e) Define marginal costing.
ಅಂಚಿನ ವೆಚ್ಚವನ್ನು ವ್ಯಾಖ್ಯಾನಿಸಿರಿ.
- f) What is contribution ?
ಕೊಡುಗೆ ಎಂದರೇನು ?
- g) Write any two limitations of standard costing.
ಪ್ರಮಾಣಿತ ವೆಚ್ಚದ ಯಾವುದಾದರೂ ಎರಡು ಮಿತಿಗಳನ್ನು ಬರೆಯಿರಿ.

[P.T.O.]





SECTION - B

ವಿಭಾಗ - ಬಿ

Answer any Three of the following.

(3×5=15)

ಕೆಳಗಿನವುಗಳಲ್ಲಿ ಬೇಕಾದ ಮೂರಕ್ಕೆ ಉತ್ತರಿಸಿರಿ.

2. From the following information prepare estimated Job Cost Sheet for Job No.180:

	Rs.
Raw materials consumed	Rs. 10,000
Direct wages paid	Rs. 20,000
Direct expenses	Rs. 7,000
Factory expenses	50% on wages
Office expenses	20% on factory cost

The quotation should include the profit of 20% on selling price.

ಕೆಳಗಿನ ಮಾಹಿತಿಯ ಆಧಾರದ ಮೇಲೆ ಬಿಡಿ ಗುತ್ತಿಗೆ ನಂ.180: ರ ಅಂದಾಜು ಬಿಡಿ ಗುತ್ತಿಗೆ ವೆಚ್ಚ ಪಟ್ಟಿಯನ್ನು ತಯಾರಿಸಿರಿ.

	ರೂ.
ಉಪಯೋಗಿಸಿದ ಕಚ್ಚಾ ವಸ್ತುಗಳ ವೆಚ್ಚ	Rs. 10,000
ನೇರ ಕೂಲಿ	Rs. 20,000
ನೇರ ವೆಚ್ಚ-ಖರ್ಚು	Rs. 7,000
ಕಾರ್ಖಾನೆ ವೆಚ್ಚ ಕೂಲಿಯ	50% ರಷ್ಟು
ಆಡಳಿತಾತ್ಮಕ ವೆಚ್ಚ ಕಾರ್ಖಾನೆಯ ವೆಚ್ಚದ	20% ರಷ್ಟು
ಬೆಲೆಯ ಕೋಷ್ಟಕವು ಮಾರಾಟ ಬೆಲೆಯ 20% ರಷ್ಟು ಲಾಭವನ್ನು ಒಳಗೊಂಡಿದೆ.	

3. From the following information calculate profit to be transferred to profit and loss account and reserve.

Contract price	Rs.95,00,000
Work certified	80% of contract price
National profit	Rs.10,00,000
Estimated profit	Rs.9,00,000

ಈ ಕೆಳಗಿನ ಮಾಹಿತಿಯಿಂದ ಲಾಭ-ಹಾನಿ ಖಾತೆಗೆ ಹಾಗೂ ಕಾಯ್ದಿಟ್ಟ ಖಾತೆಗೆ ವರ್ಗಾವಣೆ ಮಾಡಬೇಕಾದ ಲಾಭವನ್ನು ಲೆಕ್ಕಹಾಕಿರಿ.

ಗುತ್ತಿಗೆಯ ಬೆಲೆ	ರೂ. 95,00,000
ದೃಢೀಕರಿಸಿದ ಕೆಲಸ	ಗುತ್ತಿಗೆಯ ಬೆಲೆಯ ಪ್ರತಿಶತ 80%
ಊಹಿಸಿದ ಲಾಭ	ರೂ. 10,00,000
ಅಂದಾಜು ಲಾಭ	ರೂ. 9,00,000



4. Shiva Transport Company runs the following buses in Belagavi City and limits for 30 days in a month.

10 buses of 30 passengers capacity.

10 buses of 45 passengers capacity.

On an average each bus makes 10 trips per day covering a distance of 15kms in each trip with 80% of seat occupied. Generally 5 buses are kept away from roads for repairs.

Calculate passengers kilometers.

ಶಿವಾ ಸಾರಿಗೆ ಸಂಸ್ಥೆಯು ಈ ಕೆಳಗಿನ ಬಸ್ಸುಗಳ ಸಮೂಹವನ್ನು ಬೆಳಗಾವಿ ನಗರದಲ್ಲಿ ಹಾಗೂ ಒಂದು ತಿಂಗಳಲ್ಲಿ 30 ದಿವಸದ ಮಿತಿಯಲ್ಲಿ ಓಡಿಸುತ್ತಾರೆ.

10 ಬಸ್ಸುಗಳು 30 ಪ್ರಯಾಣಿಕರ ಸಾಮರ್ಥ್ಯ

10 ಬಸ್ಸುಗಳು 45 ಪ್ರಯಾಣಿಕರ ಸಾಮರ್ಥ್ಯ

ಪ್ರತಿದಿನ ಸರಾಸರಿ 80% ಆಸನಗಳನ್ನು ಹೊಂದಿರುವ ಪ್ರತಿ ಬಸ್ಸು 15 ಕಿಲೋಮೀಟರ್‌ಗಳ ದೂರವನ್ನು ದಿನಕ್ಕೆ 10 ಟ್ರಿಪ್‌ಗಳನ್ನು ತೆಗೆದುಕೊಳ್ಳುತ್ತದೆ. ರಿಪೇರಿಗಾಗಿ ಸಾಮಾನ್ಯವಾಗಿ 5 ಬಸ್ಸುಗಳನ್ನು ರಸ್ತೆಯಿಂದ ದೂರ ಇಡಲಾಗಿದೆ. ಪ್ರವಾಸಿ ಕಿ.ಮೀ. ಲೆಕ್ಕಹಾಕಿರಿ.

5. From the following information relating to Jay Ltd.

Calculate: a) P/V ratio b) Margin of safety

Sales Rs.25,00,000

Profit Rs.6,00,000

Variable cost Rs.9,00,000

ಜಯ ಲಿ.ಗೆ ಸಂಬಂಧಿಸಿದ ಈ ಕೆಳಗಿನ ಮಾಹಿತಿಗಳ ಆಧಾರದ ಮೇಲೆ

a) ಲಾಭ ಪರಿಮಾಣ ಅನುಪಾತ b) ಸುರಕ್ಷತೆಯ ಅಂಚು

ಮಾರಾಟ Rs.25,00,000

ಲಾಭ Rs.6,00,000

ವೇರಿಯಬಲ್ ವೆಚ್ಚ Rs.9,00,000

6. Explain various classification of budgets.

ಬಜೆಟ್‌ನ ವಿವಿಧ ಪ್ರಕಾರಗಳನ್ನು ವಿವರಿಸಿರಿ.

[P.T.O.]



SECTION - C

ವಿಭಾಗ - ಕೆ

Answer any Two of the following.

(2×10=20)

ಕೆಳಗಿನವುಗಳಲ್ಲಿ ಯಾವುದೇ ಎರಡಕ್ಕೆ ಉತ್ತರಿಸಿರಿ.

7. A company undertook a contract for construction of Mall. The construction work commenced on 1-4-2023 and the following data are available for the year ended 31-3-2024.

	Rs.
Contract Price	35,00,000
Work certified	20,00,000
Cash received	15,00,000
Material issued to site	7,50,000
Planning and estimating cost	1,00,000
Direct wages paid	4,00,000
Materials returned from site	2,50,000
Plant hire charges	1,75,000
Wages related cost	50,000
Site office cost	67,800
Head office expenses	37,500
Direct expenses incurred	90,200
Work uncertified	14,900

The contractors own a plant which originally cost Rs.20,00,000 has been continuously in use in this contract through the year and the depreciation charged is Rs.3,00,000 p.a.

As on 31-3-2024 the direct wages due and payable amounted to Rs.27000 and the materials at site were estimated at Rs.20,000.

Prepare contract account.



ಮೂಲ್ ನಿರ್ಮಾಣಕ್ಕೆ ಕಂಪನಿಯೊಂದು ಗುತ್ತಿಗೆ ವಹಿಸಿಕೊಂಡಿದೆ. ನಿರ್ಮಾಣ ಕಾರ್ಯವು 1-4-2023 ರಂದು ಪ್ರಾರಂಭಗೊಂಡಿದೆ ಮತ್ತು 31-3-2024 ಕೊನೆಗೊಂಡ ವರ್ಷಕ್ಕೆ ಮಾಹಿತಿಯ ಈ ಕೆಳಕಂಡಂತಿದೆ.

	ರೂ.
ಗುತ್ತಿಗೆ ಬೆಲೆ	35,00,000
ದೃಢೀಕರಿಸಿದ ಕೆಲಸ	20,00,000
ಪಡೆದ ಹಣ	15,00,000
ನಿವೇಶನದಲ್ಲಿರುವ ಸರಕುಗಳು	7,50,000
ಯೋಜನೆ ಹಾಗೂ ಅಂದಾಜು ವೆಚ್ಚ	1,00,000
ನೆರ ಕೂಲಿ ವೆಚ್ಚ	4,00,000
ನಿವೇಶನದಿಂದ ಮರಳಿದ ಸರಕುಗಳು	2,50,000
ಯಂತ್ರೋಪಕರಣಗಳ ವೆಚ್ಚ	1,75,000
ಕೂಲಿಗೆ ಸಂಬಂಧಿಸಿದ ವೆಚ್ಚಗಳು	50,000
ನಿವೇಶನ ಕಚೇರಿ ವೆಚ್ಚ	67,800
ಮುಖ್ಯ ಕಚೇರಿ ವೆಚ್ಚ	37,500
ನೆರ ವೆಚ್ಚಗಳು	90,200
ಪ್ರಮಾಣೀಕರಿಸಿದ ಕೆಲಸ	14,900

ಗುತ್ತಿಗೆದಾರರು ಮೂಲ ಬೆಲೆ ರೂ. 20,00,000 ವಿರುವ ಯಂತ್ರೋಪಕರಣವನ್ನು ಒಳಗೊಂಡಿದ್ದಾರೆ, ನಿರಂತರವಾಗಿ ಬಳಕೆಯಲ್ಲಿದ್ದು ಪ್ರತಿ ವರ್ಷಕ್ಕೆ ರೂ. 3,00,000 ದಂತೆ ಸವಕಳಿಯನ್ನು ಹೊಂದಿದೆ.

31-3-2024 ರಂತೆ ನೆರ ಕೂಲಿ ಬಾಕಿ ಮತ್ತು ಪಾವತಿಸಬೇಕಾದ ಮೊತ್ತ ರೂ. 27000 ಮತ್ತು ನಿವೇಶನದಲ್ಲಿದ್ದ ಸಾಮಗ್ರಿಗಳು ರೂ. 20,000 ಎಂದು ಅಂದಾಜಿಸಲಾಗಿದೆ.

ಗುತ್ತಿಗೆ ಖಾತೆಯನ್ನು ತಯಾರಿಸಿರಿ.

[P.T.O.]



8. A product passes through three processes. The following information relates to January 2023.

Expenses	Process X	Process Y
Sundry materials	26,000	19,800
Direct wages	20,000	30,000
Direct expenses	5,000	7,600

The production overhead is recovered at 50% of direct wages. 10,000 units of material at Rs.10 per unit were introduced in process X, The following additional data are obtained.

Process	Output (units)	Normal loss	Scrap value per unit (Rs.)
X	9,500	5%	2
Y	8,400	10%	4

Prepare process account.

ಉತ್ಪನ್ನವು ಮೂರು ಪ್ರಕ್ರಿಯೆಗಳ ಮೂಲಕ ಹಾದು ಹೋಗುತ್ತದೆ. ಕೆಳಗಿನ ಮಾಹಿತಿಯನ್ನು ಜನವರಿ 2023 ಕ್ಕೆ ಸಂಬಂಧಿಸಿದೆ.

ವೆಚ್ಚಗಳು	ಪ್ರಕ್ರಿಯೆ X	ಪ್ರಕ್ರಿಯೆ Y
ವಿವಿಧ ಸರಕುಗಳು	26,000	19,800
ನೇರ ಕೂಲಿ	20,000	30,000
ನೇರ ವೆಚ್ಚ	5,000	7,600

ನೇರ ವೆಚ್ಚದ 50% ನ್ನು ಉತ್ಪಾದನಾ ಮೇಲ್ವಿಚಾರಿಗಾಗಿ ಮರುಪಡೆಯಲಾಗಿದೆ. ಪ್ರಕ್ರಿಯೆ X ನಲ್ಲಿ 10,000 ಯೂನಿಟ್‌ಗಳ ಸರಕುಗಳನ್ನು ಪ್ರತಿ ಯೂನಿಟ್‌ಗೆ ರೂ. 10 ರಂತೆ ಪರಿಚಯಿಸಲಾಗಿದೆ. ಹೆಚ್ಚುವರಿ ಮಾಹಿತಿಯು ಈ ಕೆಳಕಂಡಂತಿದೆ.

ಪ್ರಕ್ರಿಯೆ	ಉತ್ಪಾದನೆ (ಯೂನಿಟ್‌ಗಳು)	ಸಾಮಾನ್ಯ ನಷ್ಟ	ಪ್ರತಿ ಯೂನಿಟಿನ ಸ್ಕ್ರಾಪ್ ಮೌಲ್ಯ
X	9,500	5%	2
Y	8,400	10%	4

ಪ್ರಕ್ರಿಯೆಯ ಖಾತೆಯನ್ನು ತಯಾರಿಸಿ.

9. A company manufacturing two products M and N and it furnishes the following information.

Product	Annual output (Units)	Total machine hours	Total number of purchase order	Total number of Set-Up's
M	1,250	5,000	40	5
N	15,000	30,000	96	11
Total	16,250	35,000	136	16

The annual overheads is as follows:

Volume related cost	Rs. 1,37,500
Set-up related cost	Rs. 2,05,000
Purchase related cost	Rs. 1,54,500
	<u>Rs. 4,97,000</u>

You are required to calculate the unit cost of each product under activity based costing method.



ಒಂದು ಕಂಪನಿಯು ಎರಡು ವಸ್ತುಗಳನ್ನು M ಮತ್ತು N ನ್ನು ಉತ್ಪಾದಿಸುತ್ತದೆ. ಹಾಗೂ ಈ ಕೆಳಗಿನ ಮಾಹಿತಿಯನ್ನು ಒಳಗೊಂಡಿದೆ.

ವಸ್ತು	ವಾರ್ಷಿಕ ಉತ್ಪಾದನೆ	ಒಟ್ಟು ಯಂತ್ರದ ಗಂಟೆ	ಖರೀದಿ ಒಟ್ಟು ಸಂಖ್ಯೆ	ಆದೇಶದ ಒಟ್ಟು ಸಂಖ್ಯೆ	ಒಟ್ಟು ಸೆಟಪ್‌ಗಳ ಸಂಖ್ಯೆ
M	1250	5000	40	5	
N	15,000	30,000	96	11	
ಒಟ್ಟು	<u>16,250</u>	<u>35,000</u>	<u>136</u>	<u>16</u>	

ವಾರ್ಷಿಕ ಮೇಲ್ವೆಚ್ಚ ಈ ಕೆಳಗಿನಂತಿದೆ:

ಪರಿಮಾಣ ಸಂಬಂಧಿತ ವೆಚ್ಚ	ರೂ. 1,37,500
ಸೆಟಪ್ ಸಂಬಂಧಿತ ವೆಚ್ಚ	ರೂ. 2,05,000
ಖರೀದಿ ಸಂಬಂಧಿತ ವೆಚ್ಚ	ರೂ. 1,54,500
	<u>ರೂ. 4,97,000</u>

ಚಟುವಟಿಕೆ ಆಧಾರಿತ ವೆಚ್ಚ ವಿಧಾನದ ಅಡಿಯಲ್ಲಿ ಪ್ರತಿ ಉತ್ಪನ್ನದ ಯೂನಿಟ್ ವೆಚ್ಚವನ್ನು ಕಂಡುಹಿಡಿಯಿರಿ.

10. From the following calculate:

- Material cost variance
- Material price variance
- Material usage variance
- Material mix variance

Materials	Standard Mix			Actual Mix		
	Qty(Kgs)	Price(Rs.)	Amt(Rs.)	Qty(Kgs)	Price(Rs.)	Amt(Rs.)
P	350	10	3,500	300	10	3000
Q	250	15	3,750	325	14	4550
Total	<u>600</u>	--	<u>7,250</u>	<u>625</u>	--	<u>7550</u>

ಕೆಳಗಿನ ಮಾಹಿತಿಯಿಂದ ಲೆಕ್ಕಾಚಾರ ಮಾಡಿ.

- ವಸ್ತು ವೆಚ್ಚದ ವ್ಯತ್ಯಾಸ
- ವಸ್ತು ಬೆಲೆ ವ್ಯತ್ಯಾಸ
- ವಸ್ತುಗಳ ಬಳಕೆಯ ವ್ಯತ್ಯಾಸ
- ವಸ್ತು ಮಿಶ್ರಣದ ವ್ಯತ್ಯಾಸ

ಪ್ರಮಾಣಿತ ಮಿಶ್ರಣ				ನಿಜವಾದ ಮಿಶ್ರಣ		
ವಸ್ತುಗಳು	ಪ್ರಮಾಣ(ರೂ.)	ಬೆಲೆ(ರೂ.)	ಒಟ್ಟು(ರೂ.)	ಪ್ರಮಾಣ(ರೂ.)	ಬೆಲೆ(ರೂ.)	ಒಟ್ಟು(ರೂ.)
P	350	10	3,500	300	10	3000
Q	250	15	3,750	325	14	4550
ಒಟ್ಟು	<u>600</u>	--	<u>7,250</u>	<u>625</u>	--	<u>7550</u>

[P.T.O.]



(8)

48122/D0220

SECTION - D

ವಿಭಾಗ - ಡ

Compulsory (Case Study)

(1×15=15)

11. The following data is collected from ZPW Ltd.

Year	Sales	Profit
2023	1,20,000	8,000
2024	1,40,000	13,000

Calculate:

- P/V ratio
- Fixed cost
- BEP sales
- Profit when sales are Rs.1,80,000
- Sales required to earn profit Rs.12,000

ಕೆಳಗಿನ ಮಾಹಿತಿಯನ್ನು ZPW Ltd. ನಿಂದ ಸಂಗ್ರಹಿಸಲಾಗಿದೆ.

ವರ್ಷ	ಮಾರಾಟ	ಲಾಭ
2023	1,20,000	8,000
2024	1,40,000	13,000

ಕಂಡುಹಿಡಿಯಿರಿ:

- ಲಾಭ/ಪರಿಮಾಣ ಅನುಪಾತ
- ಸ್ಥಿರ ವೆಚ್ಚ
- BEP ಮಾರಾಟ
- ಲಾಭ ಯಾವಾಗ ಮಾರಾಟ ರೂ. 1,80,000 ಆದಾಗ
- ಮಾರಾಟ ಯಾವಾಗ ಲಾಭ ರೂ. 12,000 ಗಳಿಸಬೇಕಾದಾಗ



--	--	--	--	--	--	--	--

IV Semester B.Com. (NEP) Degree Examination, August/September - 2024
ADVANCED CORPORATE ACCOUNTING
(Regular)

Time : 2 Hours

Maximum Marks : 60

Instructions to Candidates:

1. Attempt All Sections according to internal choice.
ಅಂತರಿಕ ಆಯ್ಕೆಯ ಪ್ರಕಾರ ಎಲ್ಲಾ ವಿಭಾಗಗಳಿಗೆ ಉತ್ತರಿಸಿರಿ.
2. Simple and non-programmable calculators are allowed.
ಸರಳ ಮತ್ತು ಪ್ರೋಗ್ರಾಮೇಬಲ್ ಅಲ್ಲದ ಕ್ಯಾಲ್ಕುಲೇಟರ್‌ಗಳನ್ನು ಅನುಮತಿಸಲಾಗಿದೆ.
3. Section D case study is compulsory.
ವಿಭಾಗ - ಡಿ ಕೇಸ್ ಸ್ಟಡಿ ಕಡ್ಡಾಯವಾಗಿದೆ.

SECTION-A

ವಿಭಾಗ - ಎ

Answer any FIVE of the following questions.

(5×2=10)

ಈ ಕೆಳಗಿನವುಗಳಲ್ಲಿ ಯಾವುದಾದರೂ ಐದಕ್ಕೆ ಉತ್ತರಿಸಿರಿ.

1. a) What do you mean by redeemable preference shares?
ರಿಡೀಮ್ ಮಾಡಬಹುದಾದ ಆದ್ಯತೆಯ ಷೇರುಗಳು ಎಂದರೇನು ?
- b) What is external reconstruction?
ಬಾಹ್ಯ ಪುನರ್ಘಟನೆ ಎಂದರೇನು ?
- c) What is compulsory liquidation?
ಕಡ್ಡಾಯ ದಿವಾಳಿ ಎಂದರೇನು ?
- d) What is purchase consideration ?
ಖರೀದಿ ಪರಿಗಣನೆ ಎಂದರೇನು ?

[P.T.O.]



e) Define Human Resource Accounting.
ಮಾನವ ಸಂಪನ್ಮೂಲ ಲೆಕ್ಕಪತ್ರವನ್ನು ವ್ಯಾಖ್ಯಾನಿಸಿ.

f) What are the types of Amalgamation?
ಸಂಯೋಜನೆಯ ಪ್ರಕಾರಗಳು ಯಾವುವು ?

g) What is the reduction of share capital?
ಷೇರು ಬಂಡವಾಳದ ಕಡಿತ ಎಂದರೇನು ?

SECTION-B

ವಿಭಾಗ - ಬಿ

Answer any THREE of the following questions.

(3×5=15)

ಕೆಳಗಿನ ಯಾವುದಾದರೂ ಮೂರಕ್ಕೆ ಉತ್ತರಿಸಿರಿ.

2. Briefly explain the differences between amalgamation and absorption.
ಸಂಯೋಜನೆ ಮತ್ತು ಹೀರಿಕೊಳ್ಳುವಿಕೆಯ ನಡುವಿನ ವ್ಯತ್ಯಾಸಗಳನ್ನು ಸಂಕ್ಷಿಪ್ತವಾಗಿ ವಿವರಿಸಿರಿ.

3. Explain the SEBI guidelines for issue of bonus shares.
ಬೋನಸ್ ಷೇರುಗಳ ವಿತರಣೆಗಾಗಿ SEBI ಮಾರ್ಗಸೂಚಿಗಳನ್ನು ವಿವರಿಸಿ.

4. Shri Ganesh Co. Ltd. desires to redeem its 1,000. 6% preference shares of Rs.100 each fully paid at a premium of 5% for this purpose it issues 4,000 equity shares of Rs.10 each. at a premium of 10% and are duly subscribed and paid up. The company has a balance of Rs.30,000 to general reserve and Rs.60,000/- to the credit of profit and loss account. The shares are duly redeemed.

Pass the journal entries to record the above transaction.

ಶ್ರೀ ಗಣೇಶ ಕಂ. ಲಿಮಿಟೆಡ್ ತನ್ನ 1,000 ಷೇರುಗಳನ್ನು ರಿಡೀಮ್ ಮಾಡುವ ಉದ್ದೇಶಕ್ಕಾಗಿ 6% ಆದ್ಯತೆಯ ಷೇರುಗಳು ರೂ. 100... 5% ಪ್ರೀಮಿಯಮ್‌ನಂತೆ ಇದು 4,000 ಈಕ್ವಿಟಿ ಷೇರುಗಳನ್ನು ರೂ.10 ಪ್ರತಿಯೊಂದಕ್ಕೆ ಪ್ರೀಮಿಯಮ್‌ನಲ್ಲಿ ಸರಿಯಾಗಿ ಚಂದಾದಾರರಾಗಿ ಮತ್ತು ಕಂಪನಿ ಜನರಲ್ ರಿಸರ್ವ್‌ಗೆ ಮೀಸಲು 30,000 ಮತ್ತು 60,000 ಲಾಭ ಮತ್ತು ನಷ್ಟ ಖಾತೆಗೆ ಕ್ರೆಡಿಟ್ ಮಾಡಿ ಷೇರುಗಳನ್ನು ರಿಡೀಮ್ ಮಾಡಲಾಗುತ್ತದೆ.

ಮೇಲಿನ ಪಹಿವಾಟನ್ನು ದಾಖಲಿಸಲು ಜರ್ನಲ್ ನಮೂದುಗಳನ್ನು ರವಾನಿಸಿ.



5. Ashwini Ltd. agreed to take over the business of Sandya Ltd. The share capital of Sandya Ltd. consists of 9,000 equity shares of Rs.100 each fully paid and 4,500 10% preference shares of Rs.100 each fully paid. The debenture are 12,000 of Rs.100 each.

Ashwini Ltd. has agreed as under :

- To issue six preference shares of Rs.100 each for every eight preference shares in Sandya Ltd.
- To issue mortgage debentures in Sandya Ltd. which are to be redeemed at a premium of 20%
- To issue five equity shares of Rs.100 each at the market value of Rs.120 each in exchange for every four (4) equity shares held in Sandya Ltd.
- To pay cash Rs.25 per equity share.

Compute purchase consideration.

ಸಂದ್ಯಾ ಲಿಮಿಟೆಡ್‌ನ ವ್ಯವಹಾರವನ್ನು ಸ್ವಾಧೀನಪಡಿಸಿಕೊಳ್ಳಲು ಅಶ್ವಿನಿ ಲಿಮಿಟೆಡ್ ಒಪ್ಪಿಕೊಂಡಿತು. ಸಂದ್ಯಾ ಲಿಮಿಟೆಡ್‌ನ ಷೇರು ಬಂಡವಾಳವು 9,000 ಈಕ್ವಿಟಿ ಷೇರುಗಳನ್ನು ಒಳಗೊಂಡಿದೆ ರೂ. 100 ಕ್ಕೆ ಒಂದರಂತೆ ಪೂರ್ತಿ ಕೊಟ್ಟು, ಮತ್ತು 4,500 10% ಆದ್ಯತೆ ಷೇರುಗಳು ರೂ. 100 ಕ್ಕೆ ಒಂದರಂತೆ ಪೂರ್ತಿ ಕೊಟ್ಟು, ಡಿಬೆಂಚರ್ ರೂ. 12,000/- 100 ರೂ. ಒಂದರಂತೆ

ಅಶ್ವಿನಿ ಲಿಮಿಟೆಡ್ ಈ ಕೆಳಗಿನಂತೆ ಒಪ್ಪಿಕೊಂಡಿದೆ

- ಸಂದ್ಯಾ ಲಿಮಿಟೆಡ್‌ನಲ್ಲಿ ಪ್ರತಿ ಎಂಟು (8) ಆದ್ಯತೆಯ ಷೇರುಗಳಿಗೆ ತಲಾ 100 ರೂಪಾಯಿಗಳ ಆರು (6) ಆದ್ಯತೆ ಷೇರುಗಳನ್ನು ವಿತರಿಸಲು
- ಸಂದ್ಯಾ ಲಿಮಿಟೆಡ್‌ನಲ್ಲಿ ಅಡಮಾನ ಡಿಬೆಂಚರ್‌ಗಳನ್ನು ವಿತರಿಸಲು 20% ಪ್ರೀಮಿಯಂನಲ್ಲಿ ರಿಡೀಮ್ ಮಾಡಬೇಕು.
- ಸಂದ್ಯಾ ಲಿಮಿಟೆಡ್‌ನಲ್ಲಿ ಹೊಂದಿರುವ ಪ್ರತಿ 4 ಈಕ್ವಿಟಿ ಷೇರುಗಳಿಗೆ ಬದಲಾಗಿ 120 ರೂಪಾಯಿಗಳ ಮಾರುಕಟ್ಟೆ ಮೌಲ್ಯದಲ್ಲಿ ತಲಾ 100 ರೂಪಾಯಿಗಳ ಐದು (5) ಷೇರುಗಳನ್ನು ವಿತರಿಸಲು
- ಪ್ರತಿ ಈಕ್ವಿಟಿ ಷೇರುಗಳಿಗೆ ನಗದು ರೂ. 25 ಪಾವತಿಸಲು.

ಖರೀದಿ ಪರಿಗಣನೆಯ ಲೆಕ್ಕಾಚಾರ ಮಾಡಿರಿ.

[P.T.O.]



6. Santosh Co. Ltd. went into voluntary liquidator on 31-3-2020 If furnishes the following information.

Asset realized - Rs. 1,00,000/-

Unsecured creditors - Rs. 1,50,000/-

Preferential creditors - Rs. 25,000/-

Cost of liquidation - Rs. 2,300/-

Liquidators Remuneration

a) 5% on Asset realized

b) 3% on amount of paid to unsecured creditors

Calculate liquidators remuneration.

ಸಂತೋಷ ಲಿಮಿಟೆಡ್ ಸ್ವಯಂ ಪ್ರೇರಿತವಾಗಿ ದಿವಾಳಿಯಾದರು ದಿನಾಂಕ 31-3-2020 ರಂದು ಆ ಕಂಪನಿಯ ವ್ಯವಹಾರ ಈ ಕೆಳಗಿನಂತಿದೆ.

ಆಸ್ತಿ ಅರಿತುಕೊಂಡಿದೆ - Rs. 1,00,000/-

ಅಸುರಕ್ಷಿತ ಸಾಲಗಾರರು - Rs. 1,50,000/-

ಆದ್ಯತೆಯ ಸಾಲಗಾರರು - Rs. 25,000/-

ದಿವಾಳಿಯ ವೆಚ್ಚ - Rs. 2,300/-

ಲಿಕ್ವಿಡೇಟರ್ ಸಂಭಾವನೆ

a) 5% on ಆಸ್ತಿ ಅರಿತುಕೊಂಡದು

b) 3% on ಅಸುರಕ್ಷಿತ ಸಾಲಗಾರರಿಗೆ ಪಾವತಿಸಿದ ಮೊತ್ತ.

ಲಿಕ್ವಿಡೇಟರ್ ಸಂಭಾವನೆಯನ್ನು ಕಂಡುಹಿಡಿಯಿರಿ.



SECTION-C

ವಿಭಾಗ - ಸಿ

Answer any TWO of the following questions.

(2×10=20)

ಕೆಳಗಿನ ಯಾವುದಾದರೂ ಎರಡಕ್ಕೆ ಉತ್ತರಿಸಿರಿ.

7. Explain the conditions to be fulfilled under Amalgamation in the nature of merger and purchase.

ವಿಲೀನ ಮತ್ತು ಖರೀದಿಯ ಸ್ವರೂಪದಲ್ಲಿ ವಿಲೀನದ ಅಡಿಯಲ್ಲಿ ಪೂರೈಸಬೇಕಾದ ಷರತ್ತುಗಳನ್ನು ವಿವರಿಸಿ.

8. The balance sheet of Anushka Ltd. as on 31/12/2023 was as under

Particular	Note	Rs.
I Equity and Liabilities		
1. Shareholders Funds		
a) Share capital	1	9,00,000
b) Reserves & surplus	2	6,20,000
Total		<u>15,20,000</u>
II Asset		
1. Non-current assets		
sundry asset	-	9,20,000
2. Current assets		
Cash & cash equivalent (Bank)	-	6,00,000
Total		<u>15,20,000</u>

Notes to Balance Sheet:

1. Share capital:	
50,000 equity shares of Rs.10 each fully paid	5,00,000
4,000 redeemable preference shares of Rs.100 each fully paid	4,00,000
Total	<u>9,00,000</u>

[P.T.O.]



2. Reserves and surplus:

a) Profit and loss account (credit balance)	5,20,000
b) Capital Reserve	1,00,000
Total	<u>6,20,000</u>

On 31-1-2024 the preference shares were redeemed at a premium of 10%

Pass journal entries and prepare the amended balance sheet.

ಅನುಷ್ಠಾನ ಲಿಮಿಟೆಡ್‌ನ ಬ್ಯಾಲೆನ್ಸ್ ಶೀಟ್ ಈ ಕೆಳಗಿನಂತಿದೆ 31/12/2023 ರಂದು.

ನಿರ್ದಿಷ್ಟ	ಟಿಪ್ಪಣಿ ಸಂಖ್ಯೆ	ರೂ.
I ಇಕ್ವಿಟಿ ಮತ್ತು ಹೊಣೆಗಾರಿಕೆಗಳು		
1. ಷೇರುದಾರರ ನಿಧಿಗಳು		
a) ಷೇರು ಬಂಡವಾಳ	1	9,00,000
b) ಮೀಸಲು ಮತ್ತು ಹೆಚ್ಚುವರಿ ಒಟ್ಟು	2	6,20,000
		<u>15,20,000</u>
II ಸ್ವತ್ತುಗಳು		
1. ಚಾಲ್ತಿಯಲ್ಲದ ಸ್ವತ್ತುಗಳು		
ವಿವಿಧ ಆಸ್ತಿ	-	9,20,000
2. ಪ್ರಸ್ತುತ ಆಸ್ತಿಗಳು		
ನಗದು ಮತ್ತು ತತ್ಸಮಾನ(ಬ್ಯಾಂಕು)	-	6,00,000
ಒಟ್ಟು		<u>15,20,000</u>

ಆಯವ್ಯಕ್ತಿ ಟಿಪ್ಪಣಿ :

1. ಷೇರು ಬಂಡವಾಳ :

50,000 ಈಕ್ವಿಟಿ ಷೇರುಗಳು ರೂ. 10 ಅನ್ನು ಸಂಪೂರ್ಣವಾಗಿ ಪಾವತಿಸಲಾಗಿದೆ.

5,00,000

4,000 ರಿಡೀಮ್ ಮಾಡಬಹುದಾದ ಪ್ರಾಶಸ್ತ್ಯದ ಷೇರುಗಳನ್ನು ಪ್ರತಿ ರೂ.100 ಸಂಪೂರ್ಣವಾಗಿ ಪಾವತಿಸಲಾಗಿದೆ.

4,00,000

ಒಟ್ಟು

9,00,000



2. ಟಿಪ್ಪಣಿ - 2

ಮೀಸಲು ಮತ್ತು ಹೆಚ್ಚುವರಿ

a) ಲಾಭ ಮತ್ತು ನಷ್ಟ ಖಾತೆ (ಸಾಲ ಬಾಕಿ)	5,20,000
b) ಬಂಡವಾಳ ಮೀಸಲು	1,00,000
ಒಟ್ಟು	<u>6,20,000</u>

31-1-2024 ರಂದು ಆದ್ಯತೆಯ ಪೇರುಗಳನ್ನು 10% ಪ್ರಿಮಿಯಂನಲ್ಲಿ ರಿಡೀಮ್ ಮಾಡಲಾಗಿದೆ.

ಜರ್ನಲ್ ನಮೂದುಗಳನ್ನು ರವಾನಿಸಿ ಮತ್ತು ತಿದ್ದುಪಡಿ ಮಾಡಿದ ಬ್ಯಾಲೆನ್‌ಶೀಟ ಅನ್ನು ತಯಾರಿಸಿ.

9. The Bharat Ltd. went into voluntary liquidation on 31-12-2022 and its position on that date was as follows.

a) 4,000 8% preference shares of Rs.10 each (arrears of dividend for 1 year)	40,000
b) 8,000 equity shares of Rs.10 each, Rs.6 paid	48,000
c) Profit and loss account	6,000
d) General Reserve	28,000
e) All assets realized in cash	1,36,000
f) Unsecured creditors (2,400 preferential)	20,000

The liquidator is entitled to a remuneration at 4% on realization of assets and 2% on distribution to unsecured creditors. The expenses of liquidation came to Rs.2960/-. The preference shareholders have preferential rights as to capital and dividend. They have also right to receive $\frac{1}{4}^{\text{th}}$ of the surplus remaining after repaying the equity share capital.

Prepare the liquidators final statement of account.

[P.T.O.]



ಭಾರತ ಲಿಮಿಟೆಡ್ ಸ್ವಯಂಪ್ರೇರಿತ ದಿವಾಳಿಗೆ 31-12-2022 ರಂದು ಹೊರಟಿತು. ಮತ್ತು ಆ ದಿನಾಂಕದಂದು ಅದರ ಸ್ಥಾನ ಈ ರೀತಿಯಾಗಿತ್ತು.

- | | |
|--|----------|
| a) 4,000 8% ಆದ್ಯತೆಯ ಷೇರುಗಳು ರೂ. 10 ಪ್ರತಿಯೊಂದರಂತೆ | 40,000 |
| (1ವರ್ಷಕ್ಕೆ ಲಾಭಾಂಶದ ಬಾಕಿ) | |
| b) 8,000 ಈಕ್ವಿಟಿ ಷೇರ ರೂ. 10 ಪ್ರತಿಯೊಂದರಂತೆ ರೂ. 6 ಕೊಟ್ಟಿದ್ದು | 48,000 |
| c) ಲಾಭ ಮತ್ತು ನಷ್ಟದ ಖಾತೆ | 6,000 |
| d) ಜನರಲ್ ರಿಸರ್ವ | 28,000 |
| e) ಎಲ್ಲಾ ಸ್ವತ್ತುಗಳನ್ನು ನಗದು ರೂಪದಲ್ಲಿ ಅರಿತುಕೊಳ್ಳಲಾಗಿದೆ. | 1,36,000 |
| f) ಅಸುರಕ್ಷಿತ ಸಾಲಗಾರರು (2,400 ಆದ್ಯತೆಗೆ) | 20,000 |

ಲಿಕ್ವಿಡೇಟರ್ ಆಸ್ತಿಗಳ ಸಾಕ್ಷಾತ್ಕಾರದ ಮೇಲೆ 4% ಮತ್ತು ಅಸುರಕ್ಷಿತ ಸಾಲಗಾರರಿಗೆ ವಿತರಣೆಯ ಮೇಲೆ 2% ರಷ್ಟು ಸಂಭಾವನೆಗೆ ಅರ್ಹರಾಗಿರುತ್ತಾರೆ. ದಿವಾಳಿಯ ವೆಚ್ಚವು ರೂ. 2960/- ಕ್ಕೆ ಬಂದಿತು. ಆದ್ಯತೆಯ ಷೇರುದಾರರು ಆದ್ಯತೆಯ ಹಕ್ಕುಗಳನ್ನು ಹೊಂದಿದ್ದಾರೆ. ಬಂಡವಾಳ ಮತ್ತು ಲಾಭಾಂಶಕ್ಕೆ ಸಂಬಂಧಿಸಿದಂತೆ ಹೆಚ್ಚುವರಿಯು 1/4th ಅನ್ನು ಪಡೆಯುವ ಹಕ್ಕನ್ನು ಹೊಂದಿದ್ದಾರೆ. ಈಕ್ವಿಟಿ ಷೇರು ಬಂಡವಾಳವನ್ನು ಮರುಪಾವತಿ ಮಾಡಿದ ನಂತರ

ಲಿಕ್ವಿಡೇಟರ್ ಅಂತಿಮ ಹೇಳಿಕೆಯನ್ನು ಸಿದ್ಧಪಡಿಸಿ.

10. The following is the Balance Sheet of Sunrise Ltd. on 31-03-2023

Particulars	Note	Rs.
I Equity and Liabilities:		
Shareholders Funds : Share capital	1	12,50,000
Reserves & surplus	2	(-)1,45,000
Current Liabilities:		
Trade payables (creditors)	-	30,000
Others (BOD)	-	20,000
Total		<u>11,55,000</u>

**II Assets****Non-current assets:**

Tangible fixed assets	3	1,73,000
Intangible fixed assets (patents)	-	8,50,000

Current assets:

Inventories (stock)	-	55,500
Trade Receivables (debtors)	-	76,000
Cash & cash equivalents	-	500
Total (cash)	-	<u>11,55,000</u>

Notes:**1. Share capital: Authorized Capital**

10,000 preference shares of Rs.100 each	10,00,000
10,000 equity shares of Rs.100 each	<u>10,00,000</u>
Subscribed capital: 7,500 preference shares	
of Rs.100 each fully paid	7,50,000
5000 equity shares of Rs.100 each fully paid	5,00,000
Total	<u>12,50,000</u>

2. Reserves and surplus:

Discount on issue of shares	(-)18,000
Profit and loss A/c (Dr. balance)	(-)15,000
Preliminary expenses	(-)12,000
Total	<u>(-)45,000</u>

3. Tangible fixed assets:

Leasehold premises	1,30,800
Plant and machinery	42,200
Total	<u>1,73,000</u>

[P.T.O.]



The company suffered heavy losses and was not getting well. The following scheme of reconstruction was adopted:

1. The preference shares be reduced to an equal number of fully paid shares of Rs.50 each.
2. The equity shares be reduced to a equal number of fully paid shares of Rs.25 each.
3. The amount so available to used to write off Rs.30,800/- of the leasehold premises. Rs.15,000 off stock 20% of plant and machinery and sundry debtors and balance available of patents.

Journalize the transactions and prepare the balance sheet after the reconstruction has been carried out.

ಸನ್‌ರೈಸ್ ಲಿಮಿಟೆಡ್‌ನ ಅಧಾವೆ ಪತ್ರಿಕೆ 31-03-2023

ನಿರ್ದಿಷ್ಟ	ಟಿಪ್ಪಣಿ ಸಂಖ್ಯೆ	ರೂ.
I ಇಕ್ವಿಟಿ ಮತ್ತು ಹೊಣೆಗಾರಿಕೆಗಳು		
ಷೇರುದಾರರ ನಿಧಿಗಳು: ಷೇರು ಬಂಡವಾಳ	1	12,50,000
ಮೀಸಲು ಮತ್ತು ಹೆಚ್ಚುವರಿ	2	(-),145,000
ಪ್ರಸ್ತುತ ಹೊಣೆಗಾರಿಕೆಗಳು:		
ವ್ಯಾಪಾರ ಸಂದಾಯಗಳು ಸಾಹುಕಾರ	-	30,000
ಇತರ (ಬ್ಯಾಂಕ ಓವರ್ ಡ್ರಾಫ್ಟ್)	-	20,000
ಒಟ್ಟು		<u>11,55,000</u>
II ಆಸ್ತಿಗಳು:		
ಚಾಲ್ತಿಯಲ್ಲದ ಸ್ವತ್ತುಗಳು:		
ಸ್ವಲ್ಪವಾದ ಸ್ಥಿರ ಸ್ವತ್ತುಗಳು	3	1,73,000
ಅಮೂರ್ತ ಸ್ಥಿರ ಸ್ವತ್ತುಗಳು(ಪೇಟೆಂಟ್)	-	8,50,000
ಪ್ರಸ್ತುತ ಆಸ್ತಿಗಳು:		
ದಾಸ್ತಾನು	-	55,500
ವ್ಯಾಪಾರ ಸ್ವೀಕೃತಿ(ಸಾಲಗಾರರು)	-	76,000
ನಗದು ಮತ್ತು ತತ್ಸಮಾನ ನಗದು	-	500
ಒಟ್ಟು		<u>11,55,000</u>



Notes:

1. ಷೇರು ಬಂಡವಾಳ: ಅಧೀಕೃತ ಬಂಡವಾಳ

10,000 ಆದ್ಯತೆಯ ಷೇರು ರೂ.100 ಕ್ಕೆ ಒಂದರಂತೆ	10,00,000
---	-----------

10,000 ಈಕ್ವಿಟಿ ಷೇರು ರೂ.100 ಕ್ಕೆ ಒಂದರಂತೆ	<u>10,00,000</u>
---	------------------

ಚಂದಾದಾರರ ಬಂಡವಾಳ:

7,500 ಆದ್ಯತೆಯ ಷೇರುಗಳು ರೂ.100 ಒಂದರಂತೆ	
--------------------------------------	--

ಪೂರ್ತಿ ಸಂದಾಯ	7,50,000
--------------	----------

5000 ಈಕ್ವಿಟಿ ಷೇರುಗಳು ರೂ.100ಕ್ಕೆ ಒಂದರಂತೆ	
---	--

ಪೂರ್ತಿ ಸಂದಾಯ	<u>5,00,000</u>
--------------	-----------------

ಒಟ್ಟು	<u>12,50,000</u>
-------	------------------

2. ಮೀಸಲು ಮತ್ತು ಹೆಚ್ಚುವರಿ:

ಷೇರುಗಳ ವಿತರಣೆಯ ಮೇಲೆ ರಿಯಾಯಿತಿ	(-)18,000
------------------------------	-----------

ಲಾಭ ಮತ್ತು ನಷ್ಟ (Dr. balance)	(-)15,000
------------------------------	-----------

ಪೂರ್ವಭಾವಿ ವೆಚ್ಚಗಳು	(-)12,000
--------------------	-----------

ಒಟ್ಟು	<u>(-)45,000</u>
-------	------------------

3. ಸ್ಪಷ್ಟವಾದ ಸ್ಥಿರ ಸ್ವತ್ತುಗಳು:

ಗುತ್ತಿಗೆ ಆವರಣ	1,30,800
---------------	----------

ಸ್ಥಾವರ ಮತ್ತು ಯಂತ್ರಗಳು	42,200
-----------------------	--------

ಒಟ್ಟು	<u>1,73,000</u>
-------	-----------------

[P.T.O.]



ಕಂಪನಿಯ ಬಹಳಷ್ಟು ಹಾನಿಯಿಂದ ಬಳಲುತ್ತಿರುವುದರಿಂದ ಈ ಕೆಳಗಿನ ಅಂತರಿಕ ಪುನರ್ ರಚನೆ ಯೋಜನೆಯನ್ನು ಅಳವಡಿಸಲಾಯಿತು.

1. ಪ್ರಾಪ್ಯಾತ್ಯದ ಷೇರುಗಳನ್ನು ಸಮ ಸಂಖ್ಯೆಗಳ ಪೂರ್ಣ ನಗದು ಷೇರುಗಳ ಸಮಾನ ಸಂಖ್ಯೆಗಳಿಗೆ ಕಡಿಮೆಗೊಳಿಸಿ ರೂಪಾಯಿ 50 ಕ್ಕೆ ಇಳಿಸಲಾಯಿತು.
2. ಸಾಮಾನ್ಯ ಷೇರುಗಳನ್ನು ಪೂರ್ಣ ಪ್ರಮಾಣದ ಷೇರುಗಳ ಸಮಾನ ಸಂಖ್ಯೆಗೆ ರೂಪಾಯಿ 25 ರಂತೆ ಇಳಿಸಲಾಯಿತು.
3. ಇದ್ದಂತಹ ನಗದನ್ನು ರೂ. 30,800/- ಗುತ್ತಿಗೆ ಆವರಣ ರೂಪಾಯಿ 15,000 ಸಾವಿರಗಳನ್ನು ಶಿಲ್ಕು, ಪ್ರತಿಷತ 20% ಸ್ಥಾವರ ಮತ್ತು ಯಂತ್ರೋಪಕರಣಗಳು ಮತ್ತು ಸಾಲಿಗರು ಕಡಿತಗೊಳಿಸುವುದು ಹಾಗೂ ಇದ್ದಂತಹ ಶುಲ್ಕನ್ನು ಪೆಟೆಂಟ್‌ಗಳಿಗೆ ಉಪಯೋಗಿಸುವುದು.

ಈ ವ್ಯವಹಾರಗಳ ರೋಜು ದಾಖಲೆಯನ್ನು ಬರೆದು ಮತ್ತು ಪುನರ್ ರಚನೆಯ ನಂತರ ಅಥಾವೆ ಪತ್ರಿಕೆಯನ್ನು ಸಿದ್ಧಪಡಿಸಿರಿ.

SECTION-D

ವಿಭಾಗ - ಡ

Compulsory.

(1×15=15)

ಕಡ್ಡಾಯ ಪ್ರಶ್ನೆ

11. Shrihari Ltd. is taking over the business of Annapurna Ltd. on 31-3-2023. The balance sheet of Annapurna Ltd. on that data is as follows.

Particulars	Note	Rs.
I Equity and Liabilities:		
a) Shareholders Funds :		
Share capital (Shares of Rs.10 each) -		2,00,000
Reserves & surplus	1	75,000
b) Non-current Liabilities:		
15% debentures	-	1,00,000
c) Current liabilities:		
Trade payable (creditors)	-	50,000
Total		<u>4,25,000</u>

**II Assets:****a) Non-current assets:**

Tangible fixed assets	-	1,75,000
-----------------------	---	----------

b) Non-current Investments	-	1,00,000
----------------------------	---	----------

Current assets	-	1,50,000
----------------	---	----------

Total		<u>4,25,000</u>
--------------	--	------------------------

Note: 1 Reserves and surplus:

General Reserve	-	1,00,000
-----------------	---	----------

Less: profit and loss account (loss)		25,000
--------------------------------------	--	--------

Total		<u>75,000</u>
--------------	--	----------------------

The purchase consideration is to be paid on the basis of Rs.40 per share of Annapurna Ltd. in the following manner:

a) 80% in equity shares of Shrihari Ltd.

b) 10% in convertible debentures

c) Balance in cash

Questions:

i) Determine the nature of Amalgamation from the above information.

ii) State the reason for selecting a particular method of Amalgamation

iii) Find out the purchase consideration under AS-14

iv) Write the opening journal entries in the books of shrihari Ltd.

[P.T.O.]



ಶ್ರೀಹರಿ ಲಿಮಿಟೆಡ್ ಅನ್ವರ್ತನಾ ಲಿಮಿಟೆಡ್ ವ್ಯವಹಾರವನ್ನು ತೆಗೆದುಕೊಳ್ಳುತ್ತಿದೆ.

ವಿವರಗಳು

ಸೂಚನೆ

ರೂ.

I ಇಕ್ವಿಟಿ ಮತ್ತು ಹೊಣೆಗಾರಿಕೆಗಳು:

a) ಷೇರುದಾರರ ನಿಧಿ:

ಷೇರು ಬಂಡವಾಳ (10 ರೂ. ಪ್ರತಿ ಷೇರಿಗೆ)

2,00,000

ಮೀಸಲು ಮತ್ತು ಹೆಚ್ಚುವರಿ

1

75,000

b) ಪ್ರಸ್ತುತವಲ್ಲದ ಹೊಣೆಗಾರಿಕೆಗಳು

15% ಸಾಲಪತ್ರಗಳು

-

1,00,000

c) ಪ್ರಸ್ತುತ ಹೊಣೆಗಾರಿಕೆಗಳು:

ಪಾವತಿಸಬೇಕಾದ ವ್ಯಾಪಾರ

-

50,000

ಒಟ್ಟು

4,25,000

II ಆಸ್ತಿಗಳು:

a) ಚಾಲ್ತಿಯಲ್ಲದ ಸ್ವತ್ತುಗಳು

ಸ್ಪಷ್ಟವಾದ ಸ್ಥಿರ ಸ್ವತ್ತುಗಳು

-

1,75,000

b) ಪ್ರಸ್ತುತವಲ್ಲದ ಹೂಡಿಕೆ

-

1,00,000

ಪ್ರಸ್ತುತ ಆಸ್ತಿಗಳು

-

1,50,000

ಒಟ್ಟು

4,25,000



ಟಿಪ್ಪಣಿ: 1 ಮೀಸಲು ಮತ್ತು ಹೆಚ್ಚುವರಿ:

ಸಾಮಾನ್ಯ ಮೀಸಲು	-	1,00,000
Less: ಲಾಭ ಮತ್ತು ನಷ್ಟ ಖಾತೆ(ನಷ್ಟ)		25,000
ಒಟ್ಟು		<u>75,000</u>

ಖರೀದಿಯ ಪರಿಗಣನೆಯನ್ನು ಈ ಕೆಳಗಿನ ರೀತಿಯಲ್ಲಿ ಅನ್ವರ್ಥಾನ ಲಿಮಿಟೆಡ್‌ನ ಪ್ರತಿ ಷೇರಿಗೆ 40 ರೂಪಾಯಿಗಳ ರೂಪದಲ್ಲಿ ಪಾವತಿಸಬೇಕು.

- ಶ್ರೀಹರಿ ಲಿಮಿಟೆಡ್‌ನ ಈಕ್ವಿಟಿ ಷೇರುಗಳಲ್ಲಿ 80%
- ಕನ್ಸ್ಟ್ರಿಬಲ್ ಡಿಬೆಂಚರ್‌ನಲ್ಲಿ 10%
- ನಗದು ಸಮತೋಲನ

ಪ್ರಶ್ನೆಗಳು :

- ಮೇಲಿನ ಮಾಹಿತಿಯಿಂದ ಸಂಯೋಜನೆಯ ಸ್ವರೂಪವನ್ನು ನಿರ್ದರಿಸಿ.
- ಸಂಯೋಜನೆಯ ನಿರ್ದಿಷ್ಟ ವಿಧಾನವನ್ನು ಆಯ್ಕೆ ಮಾಡಲು ಕಾರಣವನ್ನು ತಿಳಿಸಿ.
- AS-14 ರ ಅಡಿಯಲ್ಲಿ ಖರೀದಿ ಪರಿಗಣನೆಯನ್ನು ಕಂಡುಹಿಡಿಯಿರಿ.
- ಶ್ರೀಹರಿಯ ಪುಸ್ತಕಗಳಲ್ಲಿ ಆರಂಭಿಕ ಜರ್ನಲ್ ನಮೂದುಗಳನ್ನು ಬರೆಯಿರಿ.



48123/D0230

Reg. No.

--	--	--	--	--	--	--	--

IV Semester B.Com. (NEP) Degree Examination, August/September - 2024
BUSINESS REGULATORY FRAME WORK

Paper : DSC-2.3
(Regular)

Time : 2 Hours

Maximum Marks : 60

SECTION - A

ವಿಭಾಗ - ಅ

Answer any FIVE of the following.

(5×2=10)

ಬೇಕಾದ ಐದು ಪ್ರಶ್ನೆಗಳಿಗೆ ಉತ್ತರಿಸಿರಿ.

1. a) What is contract ?

ಒಪ್ಪಂದ ಎಂದರೇನು ?

b) Define contract of sale.

ವಿಕ್ರಯ ಕಾಸನದ ವ್ಯಾಖ್ಯೆ ನೀಡಿರಿ.

c) State any two features of Competition Act.

ಸ್ಪರ್ಧಾ ಕಾನೂನಿನ ಯಾವುದಾದರೂ ಎರಡು ಲಕ್ಷಣಗಳನ್ನು ತಿಳಿಸಿ.

d) Who is consumer ?

ಗ್ರಾಹಕನೆಂದರೆ ಯಾರು ?

e) Mention any two types of environment pollution.

ಪರಿಸರ ಮಾಲಿನ್ಯದ ಯಾವುದಾದರೂ ಎರಡು ಪ್ರಕಾರಗಳನ್ನು ಬರೆಯಿರಿ.

f) What do you mean by cyber espionage ?

ಸೈಬರ್ ಬೇಹುಗಾರಿಕೆ ಎಂದರೇನು ?

g) Mention any two objectives of FEMA-1999.

ಫೇಮಾ ಕಾಯ್ದೆ 1999 ರ ಯಾವುದಾದರೂ ಎರಡು ಉದ್ದೇಶಗಳನ್ನು ತಿಳಿಸಿ.

[P.T.O.]





SECTION-B

ವಿಭಾಗ - ಬ

Answer any THREE of the following questions.

(3×5=15)

ಬೇಕಾದ ಮೂರು ಪ್ರಶ್ನೆಗಳಿಗೆ ಉತ್ತರಿಸಿರಿ.

2. Distinguish between offer and acceptance.

ಪ್ರಸ್ತಾಪ ಮತ್ತು ಒಪ್ಪಿಗೆಗಳ ನಡುವಿನ ವ್ಯತ್ಯಾಸವನ್ನು ತಿಳಿಸಿರಿ.

3. Explain briefly objectives of competitive Act.

ಸ್ಪರ್ಧಾ ಕಾನೂನಿನ ಉದ್ದೇಶಗಳನ್ನು ಸಂಕ್ಷಿಪ್ತವಾಗಿ ವಿವರಿಸಿರಿ.

4. What IPR ? Explain the reasons for protection and promotion of intellectual property.

ಬೌದ್ಧಿಕ ಆಸ್ತಿ ಹಕ್ಕು ಎಂದರೇನು ? ಬೌದ್ಧಿಕ ಆಸ್ತಿಗಳ ರಕ್ಷಣೆ ಮತ್ತು ಉತ್ತೇಜನಕ್ಕೆ ಕಾರಣಗಳನ್ನು ವಿವರಿಸಿರಿ.

5. List out the features of cyber law.

ಸೈಬರ್ ಕಾನೂನಿನ ಲಕ್ಷಣಗಳನ್ನು ತಿಳಿಸಿರಿ.

6. State the powers of central government to protect environment in India.

ಭಾರತದಲ್ಲಿ ಪರಿಸರ ಸಂರಕ್ಷಣೆಯಲ್ಲಿ ಕೇಂದ್ರ ಸರ್ಕಾರದ ಅಧಿಕಾರಗಳನ್ನು ತಿಳಿಸಿರಿ.

SECTION-C

ವಿಭಾಗ - ಕ

Answer any TWO of the following.

(2×10=20)

ಬೇಕಾದ ಎರಡು ಪ್ರಶ್ನೆಗಳಿಗೆ ಉತ್ತರಿಸಿರಿ.

7. Explain the essential elements of valid contract.

ಉರ್ಜಿತ ಒಪ್ಪಂದದ ಅವಶ್ಯಕ ಅಂಶಗಳನ್ನು ವಿವರಿಸಿರಿ.

8. Who is unpaid seller ? Explain the rights of unpaid seller.

ಸಂದಾಯವಾಗದ ಮಾರಾಟಗಾರನೆಂದರೆ ಯಾರು ? ಸಂದಾಯವಾಗದ ಮಾರಾಟಗಾರನ ಹಕ್ಕುಗಳನ್ನು ವಿವರಿಸಿರಿ.

9. Discuss the rights of consumer as per consumer protection Act 1986.

ಗ್ರಾಹಕರ ಹಿತರಕ್ಷಣಾ ಕಾಯ್ದೆ - 1986 ರ ಪ್ರಕಾರ ಗ್ರಾಹಕರ ಹಕ್ಕುಗಳನ್ನು ಚರ್ಚಿಸಿರಿ.

10. Explain the duties and powers of Competition Commission of India as per U/s 18 of the Competition Commission of Indian Act 2002.

ಭಾರತೀಯ ಮಾರುಕಟ್ಟೆ ಸ್ಪರ್ಧಾ ಆಯೋಗ ಕಾಯ್ದೆ - 2002 ರ ಪರಿಚ್ಛೇದ 18 ರ ಅಡಿಯಲ್ಲಿ ಸೂಚಿಸಲಾದ ಜೈವೋಟಿ ಆಯೋಗದ ಅಧಿಕಾರ ಮತ್ತು ಕರ್ತವ್ಯಗಳನ್ನು ವಿವರಿಸಿರಿ.



SECTION-D

ವಿಭಾಗ - ಡ

Compulsory (Case Study)

(1×15=15)

ಕಡ್ಡಾಯ ಪ್ರಶ್ನೆ (ಪ್ರಕರಣ ಅಧ್ಯಯನ)

11. a) Ajay invites Vijay to a dinner at his house. Vijay accept the offer. Ajay by spending a lot of money makes grand arrangements for the dinner. But Vijay fails to attend the dinner. Can Ajay recover the loss sustained by filing a case against Vijay ?

'ಅಜಯ'ನು ವಿಜಯನಿಗೆ ತನ್ನ ಮನೆಗೆ ಊಟಕ್ಕೆ ಆಮಂತ್ರಣ ನೀಡುತ್ತಾನೆ. 'ವಿಜಯ'ನು ಆಮಂತ್ರಣದ ಪ್ರಸ್ತಾವವನ್ನು ಒಪ್ಪಿಕೊಳ್ಳುತ್ತಾನೆ. 'ಅಜಯ'ನು ಬಹಳಷ್ಟು ಹಣವನ್ನು ಖರ್ಚು ಮಾಡಿ ಊಟಕ್ಕೆ ವ್ಯವಸ್ಥೆ ಮಾಡಿಸಿರುತ್ತಾನೆ. ಆದರೆ 'ವಿಜಯ'ನು ಊಟಕ್ಕೆ ಹೋಗುವುದನ್ನು ತಪ್ಪಿಸುತ್ತಾನೆ. 'ಅಜಯ'ನು ತನಗಾದ ಹಾನಿಯನ್ನು ನ್ಯಾಯಾಲಯದಲ್ಲಿ 'ವಿಜಯ'ನ ವಿರುದ್ಧ ದಾವೆ ಹೂಡಿ ವಸೂಲಿ ಮಾಡಬಹುದೇ ? ನಿಮ್ಮ ಅಭಿಪ್ರಾಯ ತಿಳಿಸಿ.

- b) Musaveer sells his car to Mahaveer knowing fully well that their car-engine was defective. Musaveer does not disclose this defect to Mahaveer. Is the sale is valid ? Comment.

ಕಾರಿನ ಯಂತ್ರ ದೋಷಪೂರಿತವಾಗಿದ್ದದ್ದು ಪೂರ್ಣ ಅರಿವಿದ್ದೂ ಮುಸಾವೀರ ತನ್ನ ಕಾರನ್ನು ಮಹಾವೀರನಿಗೆ ಮಾರುತ್ತಾನೆ. ಮುಸಾವೀರ ಇದನ್ನು ಮಹಾವೀರನಿಗೆ ಬಹಿರಂಗಪಡಿಸುವುದಿಲ್ಲ. ಮಾರಾಟ ಒಪ್ಪಂದ ಉರ್ಜಿತವಾಗಿದೆಯೇ ? ಚರ್ಚಿಸಿರಿ.

- c) A girl of 15 years obtains a loan of Rs.70,000 from a money lender. She fails to repay the loan. Can the money lender file a suit against the girl to recover the amount of the loan ? Give opinion.

ಹದಿನೈದು ವರ್ಷದ ಹುಡುಗಿಯೊಬ್ಬಳು, ಒಬ್ಬ ಸಾಹುಕಾರನಿಂದ ರೂ. 70,000 ಹಣದ ಸಾಲವನ್ನು ಪಡೆಯುತ್ತಾಳೆ. ಅವಳು ಸಾಲ ಮರುಪಾವತಿಸಲು ವಿಫಲಳಾಗುತ್ತಾಳೆ. ಆ ಸಾಹುಕಾರನು ಅವಳಿಂದ ಸಾಲ ವಸೂಲಿ ಮಾಡಲು ನ್ಯಾಯಾಲಯದಲ್ಲಿ ಪ್ರಕರಣವನ್ನು ದಾಖಲಿಸಬಹುದಾ ? ಅಭಿಪ್ರಾಯ ತಿಳಿಸಿ.



20904

373819

Question Booklet No.

IV Semester B.A./B.Com./B.B.A. Degree Examination,
August/September - 2024
INDIA AND INDIAN CONSTITUTION (AECC)
(Compulsory)
(Regular)

Roll No.

--	--	--	--	--	--	--	--	--	--

Answer Sheet No.

--	--	--	--	--	--	--	--	--	--

Maximum Time : 2 Hours

Maximum Marks : 60

INSTRUCTIONS

PLEASE READ THE FOLLOWING INSTRUCTIONS CAREFULLY

1. Mark the Roll Number and Answer Sheet No. in the space provided on the Question Booklet and on the Answer Sheet.
2. Candidates are not allowed to carry any papers, notes, books, calculators, mobile phones, bluetooth, scanning devices etc. in the Examination Hall. Any candidate found using or in possession of such unauthorized material or indulging in copying or impersonation or adopting unfair means/reporting late/without Roll No Slip will not be permitted to take the written Test.
3. Strictly follow the instructions given by the Centre Supervisor/Room Invigilator and those given on the Question Booklet.
4. Use ONLY blue/black ball point pen for darkening the circles on the OMR Answer Sheet. Use of eraser, whitener (fluid) and cutting is not allowed on the OMR Answer Sheet.
5. After finishing the examination, hand over OMR answer sheet to the Room Invigilator.
6. This Question Booklet contains a total of **60 objective type questions carrying one (1) mark each** and the maximum **time allotted for the test is 120 minutes.**
7. The test is Objective type. Each objective question is followed by four responses. Choose the correct/best response and mark your response on the OMR Answer Sheet and not in the Question Booklet.
8. **There will be no Negative Marking. One mark will be awarded for each correct answer.**
9. Completely darken the CIRCLE so that the alphabet inside the CIRCLE is not visible as shown in the example below

Correct Method



Wrong Methods

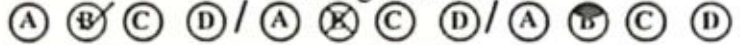

10. Darken ONLY ONE CIRCLE for each answer. If you darken more than one circle, it will be treated as a wrong answer.
11. Mark answer only in the space provided. DO NOT make any stray mark anywhere on the OMR Answer Sheet. DO NOT fold or wrinkle the OMR Answer Sheet. Rough work MUST NOT be done on the answer sheet. Use your test booklet for this purpose.

DO NOT OPEN THIS BOOKLET UNTIL TOLD TO DO SO

[P.T.O.]



1. Who introduced the concept of Rajadharma?

- A) Manu B) King
C) Mahabharat D) None of the above

ರಾಜಧರ್ಮ ಎಂಬ ಪರಿಕಲ್ಪನೆಯನ್ನು ಪರಿಚಯಿಸಿದವರು ಯಾರು ?

- A) ಮನು B) ರಾಜ
C) ಮಹಾಭಾರತ D) ಮೇಲಿನ ಯಾವುದೂ ಅಲ್ಲ

2. The term Danda derived from the word

- A) Dam B) Stick
C) Discipline D) Dharma

ದಂಡ ಎಂಬ ಪದದ ಮೂಲಪದ ಇದಾಗಿದೆ.

- A) ದಮ್ B) ಕೋಲು
C) ಶಿಸ್ತು D) ಧರ್ಮ

3. Who was the founder of Brahmo Samaj?

- A) Ramakant Ray B) Raja Ram Mohan Roy
C) Narendranath Goswami D) Ranjit Guha

ಬ್ರಹ್ಮೋ ಸಮಾಜವನ್ನು ಸ್ಥಾಪಿಸಿದವರು ಯಾರು ?

- A) ರಮಾಕಾಂತ ರಾಯ್ B) ರಾಜಾರಾಮ ಮೋಹನ್ ರಾಯ್
C) ನರೇಂದ್ರನಾಥ್ ಗೋಸ್ವಾಮಿ D) ರಂಜಿತ ಗುಹಾ

4. In which year Swami Vivekananda gave his famous speech at chicago in America?

- A) 1890 B) 1891
C) 1892 D) 1893

ಸ್ವಾಮಿ ವಿವೇಕಾನಂದರು ಅಮೇರಿಕಾದ ಚಿಕಾಗೋದಲ್ಲಿ ಸುಪ್ರಸಿದ್ಧ ಭಾಷಣ ನೀಡಿರುವ ವರ್ಷ ಯಾವುದು ?

- A) 1890 B) 1891
C) 1892 D) 1893

5. Who founded method of Subaltern studies?

- A) Aurobindo Ghosh B) Ranjit Guha
C) Raja Ram Mohan Roy D) Narendranath Goswami

ಸಬಾಲ್ಟರ್ನ್ ಸ್ಟಡೀಸ್ ವಿಧಾನವನ್ನು ಸ್ಥಾಪಿಸಿದವರು ಯಾರು ?

- A) ಅರವಿಂದೋ ಘೋಷ B) ರಂಜಿತ ಗುಹಾ
C) ರಾಜಾರಾಮ ಮೋಹನ್ ರಾಯ್ D) ನರೇಂದ್ರನಾಥ್ ಗೋಸ್ವಾಮಿ

[P.T.O.]



6. Which is the birth place of Rani Channamma?

- A) Belagavi
C) Kittur

- B) Kakati
D) Bailhongal

ರಾಣಿ ಚನ್ನಮ್ಮಳ ಜನ್ಮಸ್ಥಳ ಯಾವುದು ?

- A) ಬೆಳಗಾವಿ
C) ಕಿತ್ತೂರು

- B) ಕಾಕತಿ
D) ಬೈಲಹೊಂಗಲ್

7. Who established Satyagraha Ashram?

- A) Tilak
C) M.K.Gandhi

- B) Hardekar Manjappa
D) Dr.B.R.Ambedkar

ಸತ್ಯಾಗ್ರಹ ಆಶ್ರಮವನ್ನು ಸ್ಥಾಪಿಸಿದವರು ಯಾರು ?

- A) ತಿಲಕ
C) ಎಮ್.ಕೆ. ಗಾಂಧಿ

- B) ಹರ್ಡೆಕರ್ ಮಂಜಪ್ಪ
D) ಡಾ. ಬಿ.ಆರ್. ಅಂಬೇಡ್ಕರ್

8. In which year Mahatma Gandhi was born?

- A) January 30, 1948
C) August 1980

- B) October 2, 1869
D) 1942

ಮಹಾತ್ಮಾ ಗಾಂಧೀಜಿಯವರು ಜನ್ಮತಳಿದ ವರ್ಷ ಯಾವುದು ?

- A) ಜನವರಿ 30, 1948
C) ಆಗಸ್ಟ್ 1980

- B) ಅಕ್ಟೋಬರ್ 2, 1869
D) 1942

9. Who started Quit India Movement in 1942?

- A) Jawaharlal Nehru
C) Mahatma Gandhi

- B) Sardar Vallabhbhai Patel
D) Dr. B.R. Ambedkar

1942 ರ ಭಾರತ ಬಿಟ್ಟು ತೊಲಗಿ ಚಳುವಳಿಯನ್ನು ಪ್ರಾರಂಭಿಸಿದವರು ಯಾರು ?

- A) ಜವಾಹರಲಾಲ ನೆಹರು
C) ಮಹಾತ್ಮಾ ಗಾಂಧಿ

- B) ಸರ್ದಾರ್ ವಲ್ಲಭಾಯಿ ಪಟೇಲ
D) ಡಾ. ಬಿ.ಆರ್. ಅಂಬೇಡ್ಕರ್

10. Who said Swaraj is my birth right?

- A) Mahatma Gandhi
C) Jawaharlal Nehru

- B) Lokmanya Tilak
D) Dr. B.R. Ambedkar

'ಸ್ವರಾಜ್ಯ ನನ್ನ ಜನ್ಮಸಿದ್ಧ ಹಕ್ಕು' ಎಂದು ಪ್ರತಿಪಾದಿಸಿದವರು ಯಾರು ?

- A) ಮಹಾತ್ಮಾ ಗಾಂಧಿ
C) ಜವಾಹರಲಾಲ ನೆಹರು

- B) ಲೋಕಮಾನ್ಯ ತಿಲಕ
D) ಡಾ. ಬಿ.ಆರ್. ಅಂಬೇಡ್ಕರ್



11. Who is regarded as the Karnataka Gandhi?

- A) Basava B) F. G. Halakatti
C) Kadidal Manjappa D) Hardekar Manjappa

'ಕರ್ನಾಟಕದ ಗಾಂಧಿ' ಎಂದು ಯಾರನ್ನು ಕರೆಯುತ್ತಾರೆ ?

- A) ಬಸವ B) ಎಫ್.ಜಿ. ಹಲಕಟ್ಟಿ
C) ಕಡಿದಾಳ ಮಂಜಪ್ಪ D) ಹರ್ಡೆಕರ ಮಂಜಪ್ಪ

12. The first women who fight against the British rule

- A) Kittur Rani Channamma B) Rani Lakshmibai of Jhansi
C) Onake Obavva D) Abhakka Rani

ಬ್ರಿಟಿಷ್ ಆಳ್ವಿಕೆಯ ವಿರುದ್ಧ ಹೋರಾಡಿದ ಪ್ರಥಮ ಮಹಿಳೆ ಯಾರು ?

- A) ಕಿತ್ತೂರ ರಾಣಿ ಚೆನ್ನಮ್ಮ B) ಝಾಂಸಿ ರಾಣಿ ಲಕ್ಷ್ಮಿಬಾಯಿ
C) ಒನಕೆ ಒಬವ್ವ D) ಅಬ್ಬಕ್ಕ ರಾಣಿ

13. Who was the British officer killed when British Army invaded Kittur?

- A) Mr. Chaplin B) British Soldier
C) Mallasarja Desai D) Thackery

ಬ್ರಿಟಿಷ್ ಸೈನ್ಯ ಕಿತ್ತೂರಿನ ಮೇಲೆ ದಾಳಿ ಮಾಡಿದಾಗ ಕೊಲ್ಲಲ್ಪಟ್ಟ ಬ್ರಿಟಿಷ್ ಅಧಿಕಾರಿ ಯಾರು ?

- A) ಚಾಪ್ಲಿನ್ B) ಬ್ರಿಟಿಷ್ ಸೈನಿಕ
C) ಮಲ್ಲಸರ್ಜಾ ದೇಸಾಯಿ D) ಥ್ಯಾಕರೆ

14. Who guide Halagali Bedas to revolt against Britishers?

- A) Retired Soldier Nimbalkar B) Krishna Naik
C) Veer Hanum Naik D) Gudagoppa

ಬ್ರಿಟಿಷರ ವಿರುದ್ಧ ದಂಗೆ ಎದ್ದ ಹಲಗು ಬೇಡರಿಗೆ ಮಾರ್ಗದರ್ಶನ ಮಾಡಿದವರು ಯಾರು ?

- A) ನಿವೃತ್ತ ಸೈನಿಕ ನಿಂಬಾಳ್ಕರ B) ಕೃಷ್ಣಾ ನಾಯಕ
C) ವೀರ ಹನುಮ ನಾಯ್ಕ D) ಗುದಗೊಪ್ಪ

15. He is best known for Bhoodan Movement

- A) Mahatma Gandhi B) Vinoba Bhave
C) V. S. Naipal D) Village in Tamil Nadu

ಇವರನ್ನು ಪ್ರಸಿದ್ಧ ಭೂದಾನ ಚಳುವಳಿಗಾರರೆಂದು ಪರಿಗಣಿಸಲಾಗಿದೆ.

- A) ಮಹಾತ್ಮಾ ಗಾಂಧಿ B) ವಿನೋಬಾ ಭಾವೆ
C) ವಿ.ಎಸ್. ನೈಪಾಲ್ D) ತಮಿಳುನಾಡಿನ ಹಳ್ಳಿ

[P.T.O.]



16. Who was the viceroy of India when the Morley Minto reforms were introduced?

- A) Lord Curzon B) Lord Morley
C) Lord Minto D) Lord Mountbatten

ಮಾರ್ಲೆ ಮಿಂಟೋ ಸುಧಾರಣೆಗಳು ಜಾರಿಗೊಂಡಾಗ ಭಾರತದ ವೈಸರಾಯ್ ಯಾರಾಗಿದ್ದರು ?

- A) ಲಾರ್ಡ್ ಕರ್ಜನ್ B) ಲಾರ್ಡ್ ಮಾರ್ಲೆ
C) ಲಾರ್ಡ್ ಮಿಂಟೋ D) ಲಾರ್ಡ್ ಮೌಂಟ್ ಬಾಟನ್

17. Morley-Minto reforms bill was passed in the year _____?

- A) 1905 B) 1909
C) 1911 D) 1920

ಮಾರ್ಲೆ ಮಿಂಟೋ ಸುಧಾರಣೆ ಕಾಯಿದೆ ಜಾರಿಗೆ ಬಂದ ವರ್ಷ.

- A) 1905 B) 1909
C) 1911 D) 1920

18. Main reform of Morely Minto reform _____

- A) Communal Representation
B) Advance towards the distant goal of responsible Government
C) Gradual development of self governing institutions in provinces
D) Above all

ಮೊರಲೆ ಮಿಂಟೋ ಸುಧಾರಣೆಯ ಪ್ರಮುಖ ಸುಧಾರಣೆ ಇದಾಗಿತ್ತು.

- A) ಮತೀಯ ಪ್ರಾತಿನಿಧ್ಯ
B) ಜವಾಬ್ದಾರಿಯುತ ಸರ್ಕಾರದ ಗುರಿ ತಲುಪುವತ್ತ ಪಯಣ
C) ಪ್ರಾಂತ್ಯಗಳ ಸ್ವ ಆಳ್ವಿಕೆಯ ಸಂಸ್ಥೆಗಳ ಬೆಳವಣಿಗೆಯನ್ನು ಸಾಧಿಸುವುದು
D) ಮೇಲಿನ ಎಲ್ಲವುಗಳು

19. What do you mean by Dyarchy?

- A) 'D' which means two
B) Double Government
C) Division of subjects into reserved and transferred
D) Above all

ದ್ವಿ ಪ್ರಭುತ್ವ ಎಂದರೆ ಏನೆಂದು ಅರ್ಥೈಸುವಿರಿ ?

- A) ದ್ವಿ ಎಂದರೆ ಎರಡು
B) ದ್ವಿ ಸರ್ಕಾರ
C) ಕಾಯ್ದಿಟ್ಟ ಮತ್ತು ವರ್ಗಾವಣೆಗೊಂಡ ವಿಷಯಗಳ ವರ್ಗೀಕರಣ
D) ಮೇಲಿನ ಎಲ್ಲವುಗಳು



20. Which Act of Britishers introduced communal electorate

- A) Act of 1909 B) Act of 1935
C) 1919 Act D) 1892 Reforms

ಬ್ರಿಟಿಷರು ಯಾವ ಕಾಯ್ದೆಯಲ್ಲಿ ಕೋಮು ಮತದಾನ ವ್ಯವಸ್ಥೆಯನ್ನು ಪರಿಚಯಿಸಲಾಯಿತು

- A) 1909 ರ ಕಾಯ್ದೆ B) 1935 ರ ಕಾಯ್ದೆ
C) 1919 ರ ಕಾಯ್ದೆ D) 1892 ರ ಕಾಯ್ದೆ

21. Burma was separated from India under which Act?

- A) 1909 Act B) 1919 Act
C) 1935 Act D) None of the above

ಯಾವ ಕಾಯ್ದೆಯ ಅಡಿಯಲ್ಲಿ ಬರ್ಮಾವನ್ನು ಭಾರತದಿಂದ ಬೇರ್ಪಡಿಸಲಾಯಿತು ?

- A) 1909ರ ಕಾಯ್ದೆ B) 1919 ರ ಕಾಯ್ದೆ
C) 1935ರ ಕಾಯ್ದೆ D) ಮೇಲಿನ ಯಾವುದೂ ಅಲ್ಲ

22. Indian Constitution is a carbon-copy of which Act?

- A) 1909 Act B) 1919 Act
C) 1947 Act D) 1935 Act

ಭಾರತದ ಸಂವಿಧಾನವು ಯಾವ ಕಾಯ್ದೆಯ ನಕಲು ಪ್ರತಿಯಾಗಿದೆ ?

- A) 1909 ರ ಕಾಯ್ದೆ B) 1919 ರ ಕಾಯ್ದೆ
C) 1947 ರ ಕಾಯ್ದೆ D) 1935 ರ ಕಾಯ್ದೆ

23. When was the Indian Independence Bill passed by the British Parliament?

- A) 4 July 1947 B) 15 July 1947
C) 16 July 1947 D) None of the above

ಬ್ರಿಟಿಷ್ ಪಾರ್ಲಿಮೆಂಟಿನಲ್ಲಿ ಭಾರತೀಯ ಸ್ವಾತಂತ್ರ್ಯ ಮಸೂದೆಯನ್ನು ಯಾವಾಗ ಅಂಗೀಕರಿಸಲಾಯಿತು ?

- A) 4 ಜುಲೈ 1947 B) 15 ಜುಲೈ 1947
C) 16 ಜುಲೈ 1947 D) ಮೇಲಿನ ಯಾವುದೂ ಅಲ್ಲ

24. The boundry between India and Pakistan was demarcated by _____ ?

- A) Lord Mountbatten B) Sir Cyril Radcliffe
C) Sir Stafford Cripps D) Sir Pethick Lawrence

ಭಾರತ ಮತ್ತು ಪಾಕಿಸ್ತಾನ ನಡುವಿನ ಗಡಿರೇಖೆಯನ್ನು ಗುರುತಿಸಿದವರು _____ ?

- A) ಲಾರ್ಡ್ ಮೌಂಟಬ್ಯಾಟನ್ B) ಸರ್ ಸಿರೀಲ್ ರಾಡ್‌ಕ್ಲಿಫ್
C) ಸರ್ ಸ್ಟಾಫರ್ಡ್ ಕ್ರಿಪ್ಸ್ D) ಸರ್ ಪೆಥಿಕ್ ಲಾರೆನ್ಸ್

[P.T.O.]



25. The term constitution is derived from _____

- A) Greek B) Latin
C) English D) French

ಸಂವಿಧಾನ ಎಂಬ ಪದವನ್ನು ಈ ಭಾಷೆಯಿಂದ ತೆಗೆದುಕೊಳ್ಳಲಾಗಿದೆ.

- A) ಗ್ರೀಕ್ B) ಲ್ಯಾಟಿನ್
C) ಇಂಗ್ಲೀಷ್ D) ಫ್ರೆಂಚ್

26. The first meeting of the constituent assembly was held on

- A) December 11th, 1946 B) 9th December 1946
C) 26th November 1949 D) 15th August 1947

ಸಂವಿಧಾನ ರಚನಾ ಸಮಿತಿಯ ಪ್ರಥಮ ಸಭೆ ಜರುಗಿದ ವರ್ಷ

- A) ಡಿಸೆಂಬರ್ 11, 1946 B) 9 ಡಿಸೆಂಬರ್ 1946
C) 26 ನವೆಂಬರ್ 1949 D) 15 ಆಗಸ್ಟ್ 1947

27. The constituent Assembly of India consists of _____

- A) 389 Members B) 296 Members
C) 93 Members D) 73 Members

ಸಂವಿಧಾನ ರಚನಾ ಸಮಿತಿಯ ಒಳಗೊಂಡ ಸದಸ್ಯರ ಸಂಖ್ಯೆ _____

- A) 389 ಸದಸ್ಯರು B) 296 ಸದಸ್ಯರು
C) 93 ಸದಸ್ಯರು D) 73 ಸದಸ್ಯರು

28. The idea of a constituent assembly was first conceived by

- A) Mahatma Gandhi in 1922 B) Jawaharlal Nehru
C) M. N. Roy in 1934 D) Congress party in 1936

ಸಂವಿಧಾನ ರಚನಾ ಸಮಿತಿಯ ವಿಚಾರವನ್ನು ಮೊದಲು ಪ್ರತಿಪಾದಿಸಿದವರು

- A) ಮಹಾತ್ಮಾ ಗಾಂಧಿ 1922 ರಲ್ಲಿ B) ಜವಾಹರಲಾಲ್ ನೆಹರು
C) ಎಮ್.ಎನ್. ರಾಯ್ 1934 ರಲ್ಲಿ D) ಕಾಂಗ್ರೆಸ್ ಪಕ್ಷ 1936 ರಲ್ಲಿ

29. Which is the historic day in the constitutional history of India?

- A) 26th January 1950 B) 26th November 1949
C) 15th August 1947 D) 6th August 1942

ಭಾರತದ ಸಂವಿಧಾನಾತ್ಮಕ ಇತಿಹಾಸದ ಐತಿಹಾಸಿಕ ದಿವಸ ಇದಾಗಿದೆ.

- A) 26 ಜನವರಿ 1950 B) 26 ನವೆಂಬರ್ 1949
C) 15 ಆಗಸ್ಟ್ 1947 D) 6 ಆಗಸ್ಟ್ 1942



30. The constitution of India is _____
 A) Rigid B) Flexible
 C) Very Rigid D) Partly Rigid and Partly Flexible

ಭಾರತದ ಸಂವಿಧಾನವು _____

- A) ಕಠಿಣವಾಗಿದೆ B) ಸರಳವಾಗಿದೆ
 C) ಅತೀ ಕಠಿಣವಾಗಿದೆ D) ಭಾಗಶಃ ಕಠಿಣ ಭಾಗಶಃ ಸರಳ

31. In which year first amendment to the constitution of India was made?

- A) 1950 B) 1951
 C) 1972 D) 1962

ಯಾವ ವರ್ಷದಂದು ಸಂವಿಧಾನಕ್ಕೆ ಮೊದಲನೆಯ ತಿದ್ದುಪಡಿಯನ್ನು ಮಾಡಲಾಯಿತು ?

- A) 1950 B) 1951
 C) 1972 D) 1962

32. Indian Constitution is called as _____

- A) Lawyer's Paradise B) Politicians Paradise
 C) House of Legislatures D) Judge's Paradise

ಭಾರತದ ಸಂವಿಧಾನವನ್ನು ಈ ರೀತಿ ಕರೆಯಲಾಗಿದೆ.

- A) ವಕೀಲರ ಸ್ವರ್ಗ B) ರಾಜಕಾರಣಿಗಳ ಸ್ವರ್ಗ
 C) ಶಾಸಕರ ಸದನ D) ನ್ಯಾಯಾಧೀಶರ ಸ್ವರ್ಗ

33. Article I of the Indian Constitution declares that

- A) India is a Union of States B) Federal state
 C) Unitary state D) Quasi Federal state

ಸಂವಿಧಾನದ 1ನೇ ವಿಧಿಯು _____ ಎಂದು ಘೋಷಿಸುತ್ತದೆ.

- A) ಭಾರತವು ರಾಜ್ಯಗಳ ಒಕ್ಕೂಟವಾಗಿದೆ B) ಸಂಯುಕ್ತ ರಾಜ್ಯ
 C) ಏಕಾತ್ಮಕ ರಾಜ್ಯ D) ಅರೆ ಒಕ್ಕೂಟ ರಾಜ್ಯ

34. How many types of citizenship granted to citizens of India?

- A) Single citizenship B) Double citizenship
 C) Triple citizenship D) None of these

ಭಾರತೀಯರಿಗೆ ಎಷ್ಟು ಬಗೆಯ ಪೌರತ್ವ ನೀಡಲಾಗಿದೆ.

- A) ಏಕಪೌರತ್ವ B) ದ್ವಿಪೌರತ್ವ
 C) ತ್ರಿವಳಿ ಪೌರತ್ವ D) ಯಾವುದೂ ಅಲ್ಲ

[P.T.O.]



35. Which is the biggest constitution in the world?

- A) USA B) India
C) Australia D) France

ವಿಶ್ವದಲ್ಲಿ ಅತೀ ದೊಡ್ಡ ಸಂವಿಧಾನ ಯಾವುದು ?

- A) ಅಮೇರಿಕಾ B) ಭಾರತ
C) ಆಸ್ಟ್ರೇಲಿಯಾ D) ಫ್ರಾನ್ಸ್

36. Who is the architect of Indian Constitution?

- A) Dr Rajendra Prasad B) M. N. Roy
C) Dr. B.R. Ambedkar D) Pandit Nehru

ಭಾರತದ ಸಂವಿಧಾನ ಶಿಲ್ಪಿ ಯಾರು ?

- A) ಡಾ. ರಾಜೇಂದ್ರ ಪ್ರಸಾದ B) ಎಂ.ಎನ್. ರಾಯ್
C) ಡಾ. ಬಿ.ಆರ್. ಅಂಬೇಡ್ಕರ್ D) ಪಂಡಿತ ನೆಹರು

37. Indian Parliament consists of _____

- A) Only Lok Sabha B) Only Rajya Sabha
C) President D) All of the above

ಭಾರತದ ಸಂಸತ್ತು ಇವುಗಳನ್ನು ಒಳಗೊಂಡಿದೆ.

- A) ಕೇವಲ ಲೋಕಸಭೆ B) ಕೇವಲ ರಾಜ್ಯಸಭೆ
C) ರಾಷ್ಟ್ರಪತಿ D) ಮೇಲಿನ ಎಲ್ಲವೂ

38. Who is the guardian of the constitution?

- A) Lok Sabha B) Parliament
C) Supreme Court D) Rajya Sabha

ಭಾರತದ ಸಂವಿಧಾನದ ರಕ್ಷಕ ಯಾರು ?

- A) ಲೋಕಸಭೆ B) ಸಂಸತ್ತು
C) ಸುಪ್ರೀಮ್‌ಕೋರ್ಟ್ D) ರಾಜ್ಯಸಭೆ

39. Fundamental Rights are in _____ part

- A) III B) IV
C) I D) V

ಮೂಲಭೂತ ಹಕ್ಕುಗಳು _____ ಭಾಗದಲ್ಲಿವೆ.

- A) III B) IV
C) I D) V



40. Fundamental duties are _____

- A) 7 B) 11
C) 12 D) 10

ಮೂಲಭೂತ ಕರ್ತವ್ಯಗಳು.

- A) 7 B) 11
C) 12 D) 10

41. Fundamental Rights are _____

- A) Justiciable B) Non Justiciable
C) Unprotected D) None of these

ಮೂಲಭೂತ ಹಕ್ಕುಗಳು

- A) ನ್ಯಾಯ ಸುರಕ್ಷಿತ B) ನ್ಯಾಯ ಸುರಕ್ಷಿತಲ್ಲ
C) ಅಸುರಕ್ಷಿತ D) ಯಾವುದೂ ಅಲ್ಲ

42. Which Lok Sabha is right now?

- A) 15th B) 17th
C) 16th D) 18th

ಪ್ರಸ್ತುತ ಲೋಕಸಭೆಯು ಎಷ್ಟನೇಯದ್ದಾಗಿದೆ ?

- A) 15 B) 17
C) 16 D) 18

43. What is the number of elected members of Lok Sabha?

- A) 545 B) 543
C) 544 D) 560

ಲೋಕಸಭೆಯ ಚುನಾಯಿತ ಸದಸ್ಯರ ಸಂಖ್ಯೆ

- A) 545 B) 543
C) 544 D) 560

44. Who will appoint Judges of supreme court?

- A) Chief Minister B) Prime Minister
C) The President D) None of these

ಸರ್ವೋಚ್ಚ ನ್ಯಾಯಾಲಯದ ನ್ಯಾಯಾಧೀಶರನ್ನು ಯಾರು ನೇಮಕ ಮಾಡುತ್ತಾರೆ ?

- A) ಮುಖ್ಯ ಮಂತ್ರಿ B) ಪ್ರಧಾನ ಮಂತ್ರಿ
C) ರಾಷ್ಟ್ರಪತಿ D) ಮೇಲಿನ ಯಾರೂ ಅಲ್ಲ

[P.T.O.]

45. Who recommends dissolution of Lok Sabha?

- A) Speaker B) Cabinet
C) Prime Minister D) Deputy Speaker

ಲೋಕಸಭೆಯನ್ನು ವಿಸರ್ಜಿಸಲು ಯಾರು ಶಿಫಾರಸ್ಸು ಮಾಡುತ್ತಾರೆ ?

- A) ಸಭಾಪತಿ B) ಸಚಿವ ಸಂಪುಟ
C) ಪ್ರಧಾನ ಮಂತ್ರಿ D) ಉಪಸಭಾಪತಿ

46. Who is the ex-officio Chairman of the Rajya Sabha?

- A) Speaker of the Lok Sabha B) President
C) Prime Minister D) Vice President

ರಾಜ್ಯಸಭೆಗೆ ಪದನಿಮಿತ್ತ ಅಧ್ಯಕ್ಷರು ಯಾರಾಗಿರುತ್ತಾರೆ ?

- A) ಲೋಕಸಭೆಯ ಸಭಾಪತಿ B) ರಾಷ್ಟ್ರಪತಿ
C) ಪ್ರಧಾನ ಮಂತ್ರಿ D) ಉಪರಾಷ್ಟ್ರಪತಿ

47. _____ is the apex court of India.

- A) High Court B) Supreme Court
C) District Court D) None of the above

_____ ವು ಭಾರತದ ಅತ್ಯಂತ ಶ್ರೇಷ್ಠ ನ್ಯಾಯಾಲಯವಾಗಿದೆ ?

- A) ಉಚ್ಚ ನ್ಯಾಯಾಲಯ B) ಸರ್ವೋಚ್ಚ ನ್ಯಾಯಾಲಯ
C) ಜಿಲ್ಲಾ ನ್ಯಾಯಾಲಯ D) ಮೇಲಿನ ಯಾವುದೂ ಅಲ್ಲ

48. A judge of the Supreme Court remains in office until he attains the age of _____

- A) 60 years B) 62 years
C) 65 years D) 50 years

ಸರ್ವೋಚ್ಚ ನ್ಯಾಯಾಲಯದ ನ್ಯಾಯಾಧೀಶರು _____ ವರ್ಷಗಳು ತುಂಬುವ ವರೆಗೆ ಹುದ್ದೆಯಲ್ಲಿರುತ್ತಾರೆ.

- A) 60 ವರ್ಷಗಳು B) 62 ವರ್ಷಗಳು
C) 65 ವರ್ಷಗಳು D) 50 ವರ್ಷಗಳು

49. Who has the power to issue an ordinance?

- A) The Parliament B) Vice President
C) Prime Minister D) President

ಸುಗ್ರೀವಾಜ್ಞೆಯನ್ನು ಹೊರಡಿಸುವ ಅಧಿಕಾರ ಯಾರಿಗಿದೆ ?

- A) ಸಂಸತ್ತು B) ಉಪರಾಷ್ಟ್ರಪತಿ
C) ಪ್ರಧಾನ ಮಂತ್ರಿ D) ರಾಷ್ಟ್ರಪತಿ



50. Under which article joint session of parliament will be called?

- A) Article 100 B) Article 150
C) Article 120 D) Article 108

ಸಂವಿಧಾನದ ಯಾವ ವಿಧಿಯ ಪ್ರಕಾರ ಜಂಟಿ ಅಧಿವೇಶನವನ್ನು ಕರೆಯುತ್ತಾರೆ ?

- A) 100ನೇ ವಿಧಿ B) 150ನೇ ವಿಧಿ
C) 120ನೇ ವಿಧಿ D) 108ನೇ ವಿಧಿ

51. By which article, amendment is made to the constitution ?

- A) Article 356 B) Article 310
C) Article 368 D) Article 315

ಸಂವಿಧಾನದ ಯಾವ ವಿಧಿಯ ಮೂಲಕ ಸಂವಿಧಾನಕ್ಕೆ ತಿದ್ದುಪಡಿಗಳನ್ನು ಮಾಡಬಹುದಾಗಿದೆ ?

- A) 356ನೇ ವಿಧಿ B) 310ನೇ ವಿಧಿ
C) 368ನೇ ವಿಧಿ D) 315ನೇ ವಿಧಿ

52. Who is the first woman President of India?

- A) Sucheta Kripalani B) Indira Gandhi
C) Vijayalakshmi Pandit D) Pratibha Devisingh Patil

ಭಾರತದ ಮೊದಲ ಮಹಿಳಾ ರಾಷ್ಟ್ರಪತಿ ಯಾರು ?

- A) ಸುಚೇತಾ ಕೃಪಲಾನಿ B) ಇಂದಿರಾ ಗಾಂಧಿ
C) ವಿಜಯಲಕ್ಷ್ಮಿ ಪಂಡಿತ್ D) ಪ್ರತಿಭಾ ದೇವಿಸಿಂಗ್ ಪಾಟೀಲ

53. Expand NITI Aayog

- A) National Integration Team of India
B) National Institution for Transforming India
C) National Industrial Trust of India
D) National Improvement Team of India

ನೀತಿ ಆಯೋಗವನ್ನು ವಿಸ್ತರಿಸಿ.

- A) ಭಾರತದ ರಾಷ್ಟ್ರೀಯ ಐಕ್ಯತಾ ತಂಡ B) ಭಾರತವನ್ನು ಪರಿವರ್ತಿಸುವ ರಾಷ್ಟ್ರೀಯ ಸಂಸ್ಥೆ
C) ಭಾರತದ ರಾಷ್ಟ್ರೀಯ ಕೈಗಾರಿಕಾ ಟ್ರಸ್ಟ್ D) ಭಾರತದ ರಾಷ್ಟ್ರೀಯ ಸುಧಾರಣೆ ತಂಡ

54. When did NEP approved by the Union Cabinet?

- A) 1986 B) 29 July 2020
C) RTE Act 2009 D) 2023

ಕೇಂದ್ರ ಸಚಿವ ಸಂಪುಟವು ರಾಷ್ಟ್ರೀಯ ಶಿಕ್ಷಣ ನೀತಿಯನ್ನು ಯಾವಾಗಿನಿಂದ ಅನುಮೋದಿಸಿದೆ ?

- A) 1986 B) 29 ಜುಲೈ 2020
C) ಆರ್.ಟಿ.ಇ. ಕಾಯ್ದೆ 2009 D) 2023

[P.T.O.]



55. Supreme Court of India consists of _____ Judges.

- A) 1+33 B) 15+1
C) 26 D) 1+25

ಭಾರತದ ಸುಪ್ರೀಂಕೋರ್ಟಿನ ಒಟ್ಟು ನ್ಯಾಯಾಧೀಶರು

- A) 1+33 B) 15+1
C) 26 D) 1+25

56. Who appoints Chief Election Commissioner and other members of the election commission

- A) Vice President B) Prime Minister
C) President D) Chief Justice of Supreme Court

ಮುಖ್ಯ ಚುನಾವಣಾಧಿಕಾರಿ ಮತ್ತು ಇತರ ಚುನಾವಣಾ ಆಯೋಗದ ಇತರ ಸದಸ್ಯರನ್ನು ಯಾರು ನೇಮಕ ಮಾಡುತ್ತಾರೆ ?

- A) ಉಪರಾಷ್ಟ್ರಪತಿ B) ಪ್ರಧಾನ ಮಂತ್ರಿ
C) ರಾಷ್ಟ್ರಪತಿ D) ಸುಪ್ರೀಂಕೋರ್ಟಿನ ಮುಖ್ಯ ನ್ಯಾಯಾಧೀಶರು.

57. Preamble of the Indian Constitution is influenced by

- A) Germany B) Japan
C) France D) USA

ಭಾರತದ ಸಂವಿಧಾನದ ಪೂರ್ವಪೀಠಿಕೆಯು ಯಾವ ಸಂವಿಧಾನದ ಪೂರ್ವಪೀಠಿಕೆಯಿಂದ ಪ್ರೇರಿತಗೊಂಡಿದೆ ?

- A) ಜರ್ಮನಿ B) ಜಪಾನ್
C) ಫ್ರಾನ್ಸ್ D) ಅಮೇರಿಕಾ

58. Which one is not part of the preamble of the Indian Constitution?

- A) Socialism B) Democratic
C) Secularism D) Federalism

ಕೆಳಗಿನವುಗಳಲ್ಲಿ ಯಾವುದು ಭಾರತದ ಸಂವಿಧಾನದ ಪೂರ್ವಪೀಠಿಕೆಯ ಭಾಗವಾಗಿಲ್ಲ.

- A) ಸಮಾಜವಾದ B) ಪ್ರಜಾಸತ್ತಾತ್ಮಕ
C) ಜ್ಯಾತ್ಯಾತೀತ D) ಸಂಯುಕ್ತ ವ್ಯವಸ್ಥೆ

59. Which of the following is an obstacle to National Integration?

- A) Communalism B) Caste
C) Regionalism D) Above all

ರಾಷ್ಟ್ರೀಯ ಐಕ್ಯತೆಯ ಅಡೆತಡೆಗಳು

- A) ಕೋಮುವಾದ B) ಜಾತೀಯತೆ
C) ಪ್ರಾದೇಶಿಕತೆ D) ಮೇಲಿನ ಎಲ್ಲವುಗಳು



60. The chief source of political power in India is

- | | |
|------------------|---------------------|
| A) The people | B) Parliament |
| C) The President | D) The Constitution |

ಭಾರತದಲ್ಲಿ ರಾಜಕೀಯ ಅಧಿಕಾರದ ಮೂಲ ಆಧಾರ

- | | |
|---------------|------------|
| A) ಜನತೆ | B) ಸಂಸತ್ತು |
| C) ರಾಷ್ಟ್ರಪತಿ | D) ಸಂವಿಧಾನ |

KLES SSMS College Library Athani

[P.T.O.]



20903/D9010

No. of Printed Pages : 08

Booklet Serial No. 340035

Reg. No.

--	--	--	--	--	--	--	--

IV Semester B.Sc./B.Com. (NEP) Degree Examination, August/September - 2024
COMPUTER SCIENCE
Artificial Intelligence (SEC)
(Regular/Repeater)

Time : 1½ Hours

Maximum Marks : 30

Instructions to Candidates:

1. The question paper will be given in the form of a **Question Booklet**.
2. Immediately after the commencement of the examination, the candidate should check that the question Booklet supplied to him contains all the **30 questions** in serial order. The question booklet does not have unprinted or torn or missing pages and if so he/she should bring it to the notice of the Invigilator and get it replaced by a complete Booklet. This is most important.
3. The last page of the question Booklet may be used for **rough work**.
4. Each question is provided with four choice **A, B, C and D** having one correct answer. Choose the correct answer and **darken the bubble** corresponding to the question number using **HB Pencil or Ball pen in the OMR Answer sheet**.
5. Each correct answer carries **1 mark and no negative marks** for unattempted questions or wrong answer.
6. No candidate will be allowed to leave the examination Hall till the end of the session and without handing over his/her OMR Answer sheet to the invigilator. Candidate should ensure that the Invigilator has verified all the entries in the Register Number coding sheet and that the invigilator has affixed his/her signature in the space provided.
7. Strict compliance of instructions is essential. Any malpractice or attempt to commit any kind of malpractice in the examination will result in the summary disqualification of the candidate.
8. **Damaging/Overwriting using whitener on the OMR sheets** strictly prohibited.
9. Some technical words may be difficult to translate and the meaning will change in Kannada language.
10. **All 30 questions are compulsory**. There is no internal choice.

[P.T.O.]





1. Which of the following are the big ideas of AI?
A) Perception
B) Human - AI Interaction
C) Societal Impact
D) All of the above
2. The capability of software to interpret the world visually through cameras, video and Images.
A) Machine learning
B) Anomaly detection
C) Computer vision
D) None of the above
3. When you are creating a Clustering Model, What common ML algorithm are you using?
A) Multiclass Logistic Regression
B) K-Means
C) Linear Regression
D) Two - class Neural Network.
4. Which of the following web applications can be deployed with Azure?
A) PHP
B) WCF
C) ASP.NET
D) All of the above
5. What is the name of the Artificial Intelligence system developed by Daniel Bobrow?
A) Program known as BACON
B) System known as STUDENT
C) Program known as SHRDLU
D) System known as SIMD.
6. Face Recognition system is based on which type of approach?
A) Weak AI Approach
B) Applied AI Approach
C) Cognitive AI Approach
D) Strong AI Approach
7. Which of the following is/are the composition for AI agents?
A) Program only
B) Architecture only
C) Both Program and Architecture
D) None of the mentioned

[P.T.O.]



8. Which data role enables advanced analytics capabilities specifically through reports and visualizations?
- A) Data Scientist
B) Data Engineer
C) Data Analyst
D) Data Developer
9. The _____ attempt to draw inferences from existing data and patterns derive conclusions based on existing knowledge base.
- A) Cognitive data analytics
B) Diagnostic data analytics
C) Predictive data analytics
D) Prescriptive data analytics
10. Who set up data platform technologies that are on _____ premises and in the cloud?
- A) Data analyst
B) Data Engineer
C) Data Scientist
D) Database administrator
11. A _____ database is a flexible type of database that does not use tables to store data.
- A) No SQL
B) PL - SQL
C) NSQL
D) SQL
12. You're creating a power BI report with data from an Azure Analysis Services Cube. When the data refreshes in the cube, you would like to see it immediately in the power BI report. How should you connect?
- A) Import
B) T-SQL
C) Live connection
D) All of the above
13. _____ are defined between tables through primary and foreign keys.
- A) Relationship
B) Cardinality
C) Integrity
D) Functionality



14. What services are involved in live speech translation?
- A) Speech - to - Text and Text - to - Speech
 - B) Speech correction
 - C) Machine Translation
 - D) All of the above
15. Select all model that are part of supervised ML?
- A) Regression Model
 - B) Association
 - C) Classification Model
 - D) Both (A) and (C)
16. What markup language will you use for the control of speech synthesis output for your phone auto attendant?
- A) HTML
 - B) SQL
 - C) SSML
 - D) JSON
17. What is the main foundation for the personal Digital Assistant?
- A) Azure Speech
 - B) Bot Frame work
 - C) Computer Vision Service
 - D) Text Analytics
18. You need to ensure that users can effectively navigate your reports by using the keyboard, which property should you configure?
- A) Bookmarks
 - B) Layer order
 - C) Mobile layout
 - D) Tab order
19. Which of the following options is not a privacy level in power BI desktop?
- A) Private
 - B) Public
 - C) Organizational
 - D) Confidential

[P.T.O.]



20. Which service should you use to extract text key/value pairs and table data automatically from scanned documents?
- A) Form Recognizer B) Text Analytics
C) Language understanding D) Custom vision
21. A predictive app provides audio output for visually impaired users, which principle of Responsible AI is reflected here?
- A) Transparency B) Inclusiveness
C) Fairness D) Accountability
22. Which of the following is not the commonly used programming language for Artificial Intelligence?
- A) Perl B) Java
C) PROLOG D) LISP
23. What does the Bayesian network provide?
- A) Partial description of the domain
B) Complete description of the problem
C) Complete description of the domain
D) None of the mentioned
24. Which of the following machine requires input from the humans but can interpret the outputs themselves?
- A) Actuators B) Sensor
C) Agents D) AI system
25. Which of the following metric/metrics used for regression model?
- A) Mean absolute error B) Root of mean squared error
C) Relative Absolute error D) All of the above



26. Which one of the following options is the most important key benefit of data analysis?
- A) Decisive analytics B) Informed business decisions
C) Complex reports D) None of the above
27. Which of the following types of Explanations can be used to query the data from Azure Analysis Services Cubes?
- A) Transact - SQL (T - SQL)
B) Multidimensional Expressions (MDX)
C) Data Analysis Expressions (DAX)
D) Both (B) and (C)
28. Your department wants to see a single visual that explains the factors that contribute to revenue growth the most. Which visualization should you use?
- A) Decomposition tree B) Funnel chart
C) Key influencers D) Stacked Column chart
29. In which university the first demonstration of AI program run?
- A) Oxford University B) Stanford University
C) Cambridge University D) Carnegie Mellon University
30. Machine learning is a field of AI consisting of learning algorithms that _____.

- A) At executing some task B) Over time with experience
C) Improve their performance D) All of the above

[P.T.O.]